



Cooperativa de Distribuição S.A.
 José Roberto Buzatto, 168 S.C. - Mossungó - Curitiba PR - CEP 81200-240
 CNPJ: 04.368.898/0001-06 - IE 90.233.073-99 - IN 423.592-4

www.copel.com
 0800 51 06 116

CAMARA MUNICIPAL DE CAMPO MAGRO
 R SILVESTRE JAREK, 9 MD2 CAMARA MUNICIPAL DE CAMPO MAGRO
 SEDE
 CAMPO MAGRO - PR - 83535-000

 CNPJ: 01.645.691/0001-43

Mês de Referência

Março/2017

Unidade Consumidora

69310599

VENCIMENTO

30/03/2017

VALOR A PAGAR

R\$ 339,91

Responsável pela manutenção da Iluminação Pública:
 Município 41 3677-4080

Informações Técnicas

Nº Medidor: 0254231146 / BIFASICO

PODER PUBLICO / PPM-ADM PUBLICA EM GERAL

| Leitura Anterior | Leitura Atual | Medido | Constante de Multiplicação | Total Faturado | Consumo Médio Diário | Data de Apresentação | Próxima Leitura Prevista |
|---------------------|---------------------|--------------------|----------------------------|----------------|----------------------|----------------------|--------------------------|
| 03/02/2017 33455 | 06/03/2017 33993 | 31 dias 540 kWh | 1 | 540 kWh | 17,42 kWh | 15/03/2017 | 05/04/2017 |

Histórico de Consumo e Pagamento

| Mês | kWh | Dt. Pgto. | Valor |
|---------|-----|------------|--------|
| 02/2017 | 479 | | 282,56 |
| 01/2017 | 345 | | 212,94 |
| 12/2016 | 404 | 16/12/2016 | 265,14 |
| 11/2016 | 249 | 17/11/2016 | 156,15 |
| 10/2016 | 351 | 17/10/2016 | 226,67 |
| 09/2016 | 400 | 16/09/2016 | 258,32 |
| 08/2016 | 407 | 15/08/2016 | 260,86 |
| 07/2016 | 594 | 14/07/2016 | 428,13 |
| 06/2016 | 341 | 15/06/2016 | 249,23 |
| 05/2016 | 345 | | 266,12 |
| 04/2016 | 264 | 14/04/2016 | 210,85 |
| 03/2016 | 335 | 16/03/2016 | 277,39 |

Valores Faturados

NOTA FISCAL/CONTA DE ENERGIA ELETRICA Nº. 001.112.263 SÉRIE - B

Emitida em: 07/03/2017

| Produto Descrição | Unid. | Consumo | Valor Unitário | Valor Total | Base Cálculo | Aliq. ICMS |
|----------------------------------|-------|---------|----------------|-------------|--------------|------------|
| Energia Cons. B.Amarela | kWh | | | 3,15 | 3,15 | 29,00% |
| Energia Elétrica Consumo | kWh | 540 | 0,634574 | 342,67 | 342,67 | 29,00% |
| Total - Preço (1) | | | | 345,82 | | |
| Serv. Entrega Especial de Fatura | | | | 1,73 | | |
| Cred Vio! Meta Cont | | | | -7,64 | | |
| Total - Outros (2) | | | | -5,91 | | |

Declaramos que recebemos os materiais e/ou serviços constantes neste documento.

[Assinaturas]
 COMISSÃO DE RECEBIMENTO DE BENS

Indicadores de Qualidade

Conjunto: CAMPO COMPRIDO Ref: 01/2017

| | DIC | FIC | DMIC | EUSD R\$ |
|--------------------|-------|-------|------|----------|
| Realizado: | 10,62 | 3,00 | 5,25 | 65,58 |
| Limite Mensal: | 4,95 | 3,23 | 2,77 | |
| Limite Trimestral: | 9,91 | 6,47 | | |
| Limite Anual: | 19,82 | 12,95 | | |

Tensão Contratada: 127/220 volts.

Limite Adequado de Tensão: 117 a 133/202 a 231 volts.

O não cumprimento dos indicadores DIC, FIC, DMIC e DICRI definidos pela ANEEL resulta em compensação financeira ao consumidor pela concessionária no faturamento. É direito do consumidor solicitar a apuração destes indicadores a qualquer tempo.

Reaviso de Vencimento

| Base de Cálculo do ICMS | Valor ICMS | Valor Total da Nota Fiscal |
|-------------------------|------------|---|
| 345,82 | 100,28 | R\$ 339,91 |
| Composição dos Valores | | Reservado ao Fisco |
| Distribuição | 71,26 | 2C19.39A9.7ED7.FDCE.2267.955A.7C69.542D |
| Enc. Setoriais | 26,08 | |
| Energia | 127,04 | |
| Transmissão | 5,29 | |
| Tributos | 116,15 | |

INCLUSO NA FATURA PIS R\$2,83 E COFINS R\$13,04 CONFORME RES. ANEEL 130/2005.

A PARTIR DE 01/03/2017 - PIS/PASEP 0,89% e COFINS 4,06%.

O não pagamento da fatura 15 dias após o vencimento acarretará inclusão no cadastro de inadimplentes CADIN/PR

A qualquer tempo pode ser solicitado o cancelamento de valores não relacionados à prestação do serviço de energia elétrica, como convênios e doações.

A PARTIR DE 01/03/2017, BANDEIRA AMARELA COM VALOR DE R\$0,02/KWH

DEBITOS: 07/2014 R\$ 97,30 05/2016 R\$ 266,12 01/2017 R\$ 212,94 02/2017 R\$ 282,56

Periodos Band.Tarif.: Verde:04/02-28/02 Amarela:01/03-06/03

Unidade Consumidora
69310599

Mês
03/2017

Autenticação Mecânica

Vencimento
30/03/2017

Valor a Pagar
R\$ 339,91



8365000003 6 39910111000 1 00101020174 5 54729714614 4





Cooperativa S.A.
José Lindero Bazzato, 158-B/C - Mossungua - Curitiba PR - CEP 81200-240
CNPJ: 04.282.895/0001-06 IE: 00.233.073-59 - IM: 423.392-4

www.copel.com.br
0800 51 90 116

CAMARA MUNICIPAL DE CAMPO MAGRO
R SILVESTRE JAREK, 9 MD3 CAMARA MUNICIPAL DE CAMPO MAGRO
SEDE
CAMPO MAGRO - PR - 83535-000

CNPJ: 01.645.691/0001-43

Mês de Referência

Março/2017

Unidade Consumidora

69310645

VENCIMENTO

30/03/2017

VALOR A PAGAR

R\$ 20,78

Responsável pela manutenção da Iluminação Pública:
Município 41 3677-4080

Informações Técnicas

PODER PUBLICO / PPM-ADM PUBLICA EM GERAL

Nº Medidor: 0282619127 / MONOFASICO

| Leitura Anterior | Leitura Atual | Medido | Constante de Multiplicação | Total Faturado | Consumo Médio Diário | Data de Apresentação | Próxima Leitura Prevista |
|-------------------|-------------------|-------------------|----------------------------|----------------|----------------------|----------------------|--------------------------|
| 03/02/2017 895 | 06/03/2017 923 | 31 dias 28 kWh | 1 | 30 kWh | 0,90 kWh | 16/03/2017 | 05/04/2017 |

Histórico de Consumo e Pagamento

| Mês | kWh | Dt. Pgto. | Valor |
|---------|-----|------------|-------|
| 02/2017 | 46 | | 28,95 |
| 01/2017 | 30 | 09/02/2017 | 19,89 |
| 12/2016 | 30 | 16/12/2016 | 21,26 |
| 11/2016 | 30 | 17/11/2016 | 20,55 |
| 10/2016 | 30 | 17/10/2016 | 20,94 |
| 09/2016 | 30 | 16/09/2016 | 20,96 |
| 08/2016 | 30 | 15/08/2016 | 20,76 |
| 07/2016 | 30 | 14/07/2016 | 23,26 |
| 06/2016 | 30 | 15/06/2016 | 23,01 |
| 05/2016 | 30 | | 24,57 |
| 04/2016 | 30 | 14/04/2016 | 25,32 |
| 03/2016 | 30 | 16/03/2016 | 26,28 |

Valores Faturados

NOTA FISCAL/CONTA DE ENERGIA ELETRICA Nº. 001.112.266 SÉRIE - B

Emitida em: 07/03/2017

| Produto Descrição | Unid. | Consumo | Valor Unitário | Valor Total | Base Cál. | Aliq. ICMS |
|----------------------------------|-------|---------|----------------|-------------|-----------|------------|
| Energia Cons. B. Amarela | kWh | | | 0,17 | 0,17 | 29,00% |
| Custo Disp Sistema | kWh | 30 | 0,634333 | 19,03 | 19,03 | 29,00% |
| Total - Preço (1) | | | | 19,20 | | |
| Acrescimo Moratorio | | | | 0,04 | | |
| Juros Conta Anterior | | | | 0,06 | | |
| Multa por Atraso no Pagamento | | | | 0,41 | | |
| Serv. Entrega Especial de Fatura | | | | 1,73 | | |
| Cred Viol Meta Cont | | | | -0,66 | | |
| Total - Outros (2) | | | | 1,58 | | |

Indicadores de Qualidade

Conjunto: CAMPO COMPRIDO

Ref: 01/2017

| | DIC | FIC | DMIC | EUSD R\$ |
|--------------------|-------|-------|------|----------|
| Realizado: | 10,62 | 3,00 | 5,25 | 5,70 |
| Limite Mensal: | 4,95 | 3,23 | 2,77 | |
| Limite Trimestral: | 9,91 | 6,47 | | |
| Limite Anual: | 19,82 | 12,95 | | |

Tensão Contratada: 127 volts.

Limite Adequado de Tensão: 117 a 133 volts.

O não cumprimento dos indicadores DIC, FIC, DMIC e DICRI definidos pela ANEEL resulta em compensação financeira ao consumidor pela concessionária no faturamento. É direito do consumidor solicitar a apuração destes indicadores a qualquer tempo.

Reaviso de Vencimento

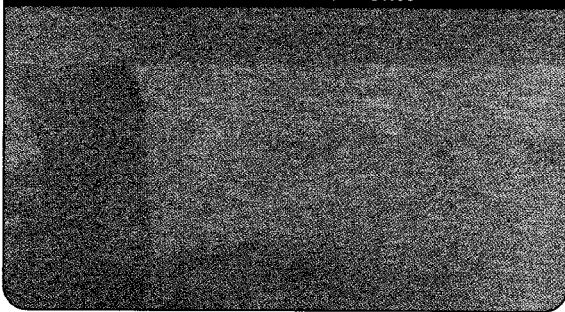

Declaramos que recebemos os materiais e/ou serviços constantes neste documento.

[Handwritten Signature]
COMISSÃO DE RECEBIMENTO DE BENS

| Base de Cálculo do ICMS | Valor ICMS | Valor Total da Nota Fiscal |
|-------------------------|------------|---|
| 19,20 | 5,57 | R\$ 20,78 |
| Composição dos Valores | | Reservado ao Fisco |
| Distribuição | 3,95 | 4765.1567.B7BA.5B10.FB00.5C23.C4C4.7CE3 |
| Enc. Setoriais | 1,44 | |
| Energia | 7,07 | |
| Transmissão | 0,29 | |
| Tributos | 6,45 | |

INCLUSO NA FATURA PIS R\$0,16 E COFINS R\$0,72 CONFORME RES. ANEEL 130/2005. A PARTIR DE 01/03/2017 - PIS/PASEP 0,89% e COFINS 4,06%.

O não pagamento da fatura 15 dias após o vencimento acarretará inclusão no cadastro de inadimplentes CADIN/PR

A qualquer tempo pode ser solicitado o cancelamento de valores não relacionados à prestação do serviço de energia elétrica, como convênios e doações.

A PARTIR DE 01/03/2017, BANDEIRA AMARELA COM VALOR DE R\$0,02/KWH

DEBITOS: 10/2012 R\$ 29,77 05/2016 R\$ 24,57 02/2017 R\$ 28,95

Periodos Band. Tarif.: Verde:04/02-28/02 Amarela:01/03-06/03

Unidade Consumidora
69310645

Mês
03/2017

Autenticação Mecânica

Vencimento
30/03/2017

Valor a Pagar
R\$ 20,78



8365000000 2 20780111000 9 00101020174 5 54729715505 3





Companhia S.A.
 Rua João Pinheiro, 158 bl.C - Mossungó - Curitiba PR - CEP 81200-240
 CNPJ: 04.388.238/0001-99 - INSC 232.073-99 - IM 424.982-4

www.copel.com
 0800 51 00 116

CAMARA MUNICIPAL DE CAMPO MAGRO
 R SILVESTRE JAREK, 9 MD1 CAMARA MUNICIPAL DE CAMPO MAGRO
 SEDE
 CAMPO MAGRO - PR - 83535-000
 CNPJ: 01.645.691/0001-43

Mês de Referência
Março/2017
 VENCIMENTO
30/03/2017

Unidade Consumidora
58269460
 VALOR A PAGAR
R\$ 333,48

Responsável pela manutenção da Iluminação Pública:
 Município 41 3677-4080

Informações Técnicas

Nº Medidor: 0282619128 / MONOFASICO

PODER PUBLICO / PPM-ADM PUBLICA EM GERAL

| Leitura Anterior | Leitura Atual | Medido | Constante de Multiplicação | Total Faturado | Consumo Médio Diário | Data de Apresentação | Próxima Leitura Previsita |
|---------------------|---------------------|--------------------|----------------------------|----------------|----------------------|----------------------|---------------------------|
| 03/02/2017 33046 | 06/03/2017 33576 | 31 dias 530 kWh | 1 | 530 kWh | 17,10 kWh | 15/03/2017 | 05/04/2017 |

Histórico de Consumo e Pagamento

| Mês | kWh | Dt. Pgto. | Valor |
|---------|-----|------------|--------|
| 02/2017 | 549 | 15/02/2017 | 321,56 |
| 01/2017 | 347 | | 210,70 |
| 12/2016 | 412 | 16/12/2016 | 270,36 |
| 11/2016 | 391 | 17/11/2016 | 244,81 |
| 10/2016 | 491 | 17/10/2016 | 316,38 |
| 09/2016 | 581 | 16/09/2016 | 374,44 |
| 08/2016 | 555 | 15/08/2016 | 354,76 |
| 07/2016 | 653 | 14/07/2016 | 470,48 |
| 06/2016 | 543 | 15/06/2016 | 395,27 |
| 05/2016 | 412 | | 317,51 |
| 04/2016 | 433 | 14/04/2016 | 344,84 |
| 03/2016 | 407 | 16/03/2016 | 336,70 |

Valores Faturados

NOTA FISCAL/CONTA DE ENERGIA ELETRICA Nº. 001.112.259 SÉRIE - B
 Emitida em: 07/03/2017

| Produto Descrição | Unid. | Consumo | Valor Unitário | Valor Total | Base Cál. | Aliq. ICMS |
|----------------------------------|-------|---------|----------------|-------------|-----------|------------|
| Energia Cons. B. Amarela | kWh | | | 3,09 | 3,09 | 29,00% |
| Energia Elétrica Consumo | kWh | 530 | 0,634604 | 336,34 | 336,34 | 29,00% |
| Total - Preço (1) | | | | 339,43 | | |
| Serv. Entrega Especial de Fatura | | | | 1,73 | | |
| Cred Viol Meta Cont | | | | -7,68 | | |
| Total - Outros (2) | | | | -5,95 | | |

Indicadores de Qualidade

Conjunto: CAMPO COMPRIDO Ref: 01/2017

| | DIC | FIC | DMIC | EUSD R\$ |
|--------------------|-------|-------|------|----------|
| Realizado: | 10,62 | 3,00 | 5,25 | 65,96 |
| Limite Mensal: | 4,95 | 3,23 | 2,77 | |
| Limite Trimestral: | 9,91 | 6,47 | | |
| Limite Anual: | 19,82 | 12,95 | | |

Tensão Contratada: 127 volts.

Limite Adequado de Tensão: 117 a 133 volts.

O não cumprimento dos indicadores DIC, FIC, DMIC e DICRI definidos pela ANEEL resulta em compensação financeira ao consumidor pela concessionária no faturamento. É direito do consumidor solicitar a apuração destes indicadores a qualquer tempo.

Reaviso de Vencimento

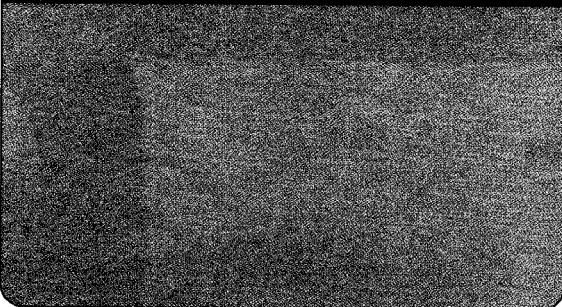

Declaramos que recebemos os materiais e/ou serviços constantes neste documento.
 [Assinaturas]
 COMISSÃO DE RECEBIMENTO DE BENS

| | | |
|-----------------------------------|---------------------|--|
| Base de Cálculo do ICMS 339,43 | Valor ICMS 98,43 | Valor Total da Nota Fiscal R\$ 333,48 |
| Composição dos Valores | | Reservado ao Fisco |
| Distribuição | 69,94 | 69F2.0686.CAF8.5C9C.0EFC.A08B.C40F.846C |
| Enc. Setoriais | 25,60 | |
| Energia | 124,69 | |
| Transmissão | 5,19 | |
| Tributos | 114,01 | |

INCLUSO NA FATURA PIS R\$2,78 E COFINS R\$12,80 CONFORME RES. ANEEL 130/2005. A PARTIR DE 01/03/2017 - PIS/PASEP 0,89% e COFINS 4,06%.

O não pagamento da fatura 15 dias após o vencimento acarretará inclusão no cadastro de inadimplentes CADIN/PR

A qualquer tempo pode ser solicitado o cancelamento de valores não relacionados à prestação do serviço de energia elétrica, como convênios e doações.

A PARTIR DE 01/03/2017, BANDEIRA AMARELA COM VALOR DE R\$0,02/KWH
 DEBITOS: 10/2012 R\$ 333,36 03/2014 R\$ 127,18 05/2016 R\$ 317,51 01/2017 R\$ 210,70

Periodos Band. Taríf.: Verde:04/02-28/02 Amarela:01/03-06/03

Unidade Consumidora 58269460
 Mês 03/2017

Autenticação Mecânica

Vencimento 30/03/2017
 Valor a Pagar R\$ 333,48



8369000003 2 33480111000 1 00101020174 5 54729713896 8

