



Copel Distribuição S.A.  
 Rua Silvestre Jarek, 9 - Centro - Maringá - Paraná - CEP 81200-240  
 Fone: (41) 3677-4080 - Fax: (41) 3677-4081 - E-mail: atendimento@copel.com.br

www.copel.com  
 0800 51 06 116

CAMARA MUNICIPAL DE CAMPO MAGRO  
 R SILVESTRE JAREK, 9 CAMARA MUNICIPAL  
 SEDE  
 CAMPO MAGRO - PR - 83535-000  
 CNPJ: 01.645.691/0001-43

Mês de Referência

Maio/2018

Unidade Consumidora

69310599

VENCIMENTO

30/05/2018

VALOR A PAGAR

R\$ 667,60

Responsavel pela manutencao da Iluminacao Publica:  
 Municipio 41 3677-4080

### Informações Técnicas

Nº Medidor: 0254231146 / BIFASICO

### PODER PUBLICO / PPM-ADM PUBLICA EM GERAL

Leitura Anterior	Leitura Atual	Medidor	Constante de Multiplicação	Total Faturado	Consumo Médio Diário	Data de Apresentação	Próxima Leitura Prevista
04/04/2018 39796	04/05/2018 40333	30 class BIFASICO	1	583 kWh	19,43 kWh	10/05/2018	05/06/2018

### Histórico de Consumo e Pagamento

Mês	kWh	Dt. Pgto.	Valor
04/2018	726	18/04/2018	482,80
03/2018	550	16/03/2018	374,28
02/2018	476	16/02/2018	321,74
01/2018	449	29/01/2018	338,72
12/2017	438	14/12/2017	347,45
11/2017	350	16/11/2017	272,46
10/2017	395	19/10/2017	295,01
09/2017	451	20/09/2017	337,81
08/2017	407	16/08/2017	297,12
07/2017	484	24/07/2017	321,95
06/2017	370	20/06/2017	253,34
05/2017	280	17/05/2017	169,76

### Valores Faturados

NOTA FISCAL/CONTA DE ENERGIA ELETRICA Nº. 018.925.840 SÉRIE - B  
 Emitida em: 01/05/2018

Produto Descrição	Unid.	Consumo	Valor Unitário	Valor Total	Base Cál.	Aliq. ICMS
Energia Eletrica Consumo	kWh	583	0,667479	389,14	389,14	29,00%
Energia Cons. B.Amarela	kWh			1,17		29,00%
Total - Preco (1)				390,31		
Acrescimo Moratorio				69,17		
Juros Conta Anterior				196,99		
Multa por Atrazo no Pagamento				17,72		
Serv. Entrega Especial de Fatura				1,79		
Cred Viol Meta Cont (02)				-8,38		
Total - Outros (2)				277,29		

Declaramos que recebemos os materiais e/ou serviços constantes neste documento.

*[Assinatura]*

COMISSÃO DE RECEBIMENTO DE BENS

### Indicadores de Qualidade

Conjunto: CAMPO COMPRIDO	Ref: 03/2018			
	DIC	FIC	DMIC	EUSD R\$
Realizado:	5,90	2,00	5,35	105,18
Limite Mensal:	4,83	3,17	2,69	
Limite Trimestral:	9,67	6,35		
Limite Anual:	19,34	12,70		

Tensão Contratada: 127/220 volts.  
 Limite Adequado de Tensão: 117 a 133/202 a 231 volts.  
 O não cumprimento dos indicadores DIC, FIC, DMIC e DICRI definidos pela ANEEL resulta em compensação financeira ao consumidor pela concessionária no faturamento. É direito do consumidor solicitar a anulação destes indicadores a qualquer tempo.

### Reaviso de Vencimento

Base de Cálculo do ICMS	Valor ICMS	Valor Total da Nota Fiscal
390,31	113,19	R\$ 667,60

Composição dos Valores	Reservado ao Fisco
Distribuição 80,98	DF4E.E96D.2DF6.E52A.1E8F.08C5.06C9.DFC9
Enc. Setoriais 16,37	
Energia 146,13	
Transmissão 14,13	
Tributos 132,70	

Em atendimento à Lei 12.007/2009, a Copel Distribuição S. A. declara, pela presente, que as faturas de energia elétrica desta unidade consumidora e de sua responsabilidade, vencidas em 2017, encontram-se devidamente quitadas. Esta declaração substitui os comprovantes de pagamento das faturas vencidas em 2017, salvo aqueles contestados judicialmente e ou derivados de grandezas não faturadas.  
 INCLUSO NA FATURA PIS R\$3,47 E COFINS R\$16,04 CONFORME RES. ANEEL 130/2005.  
 A qualquer tempo pode ser solicitado o cancelamento de valores não relacionados à prestação do serviço de energia elétrica, como convênios e doações.  
 Atrazo superior a 45 dias sujeita inclusão no cadastro de inadimplentes CADIN/PR. Agora é possível recorrer à Ouvidoria da Copel pelo Site ou Mobile.  
 Períodos Band.Tarif.: Verde:05/04-30/04 Amarela:01/05-04/05

Unidade Consumidora 69310599  
 Mês 05/2018  
 Vencimento 30/05/2018  
 Valor a Pagar R\$ 667,60

Autenticação Mecânica



83660000006 8 67600111000 3 00101020186 9 21712369104 0





Copel Distribuição S.A.  
 Rua São João, 100 - Centro - Curitiba - PR - CEP 81.200-200  
 CNPJ: 01.645.691/0001-00 - Tel: 41 3233-0733 - Fax: 41 3233-0924

www.copel.com  
 0800 51 00 116

CAMARA MUNICIPAL DE CAMPO MAGRO  
 R SILVESTRE JAREK, 9 CAMARA MUNICIPAL  
 SEDE  
 CAMPO MAGRO - PR - 83535-000  
 CNPJ: 01.645.691/0001-43

Mês de Referência

Maio/2018

Unidade Consumidora

58269460

VENCIMENTO

30/05/2018

VALOR A PAGAR

R\$ 606,26

Responsável pela manutenção da Iluminação Pública:  
 Município 41 3677-4080

**Informações Técnicas**

Nº Medidor: 0282619128 / MONOFASICO

**PODER PUBLICO / PPM-ADM PUBLICA EM GERAL**

Leitura Anterior	Leitura Atual	Medido	Constante de Multiplicação
04/04/2018 39724	04/05/2018 39728	30 dias 400 kWh	1

Total Faturado  
499 kWh

Consumo Médio Diário  
16,63 kWh

Data de Apresentação  
18/05/2018

Próxima Leitura Prevista  
05/06/2018

**Histórico de Consumo e Pagamento**

Mês	kWh	Dt. Pgto.	Valor
04/2018	497	18/04/2018	331,34
03/2018	426	16/03/2018	290,51
02/2018	290	16/02/2018	189,68
01/2018	301	29/01/2018	227,15
12/2017	416	14/12/2017	330,06
11/2017	342	16/11/2017	266,26
10/2017	382	19/10/2017	285,34
09/2017	436	20/09/2017	326,65
08/2017	389	16/08/2017	284,08
07/2017	557	24/07/2017	368,59
06/2017	585	20/06/2017	399,57
05/2017	477	17/05/2017	290,79

**Valores Faturados**

NOTA FISCAL/CONTA DE ENERGIA ELETRICA Nº. 018.925.831 SÉRIE - B  
 Emitida em: 01/05/2018

Produto Descrição	Unid.	Consumo	Valor Unitário	Valor Total	Base Cálculo	Aliq. ICMS
Energia Eletrica Consumo	kWh	499	0,667515	333,09	333,09	29,00%
Energia Cons. B. Amarela	kWh			1,00		1,00 29,00%
Total - Preço (1)				334,09		
Acrescimo Moratorio				70,61		
Juros Conta Anterior				192,73		
Multa por Atraso no Pagamento				13,30		
Serv. Entrega Especial de Fatura				1,79		
Cred Viol Meta Cont (02)				-6,26		
Total - Outros (2)				272,17		

Declaramos que recebemos os materiais e/ou serviços constantes neste documento.  
 COMISSÃO DE RECEBIMENTO DE BENS

**Indicadores de Qualidade**

Conjunto: CAMPO COMPRIDO Ref: 03/2018

	DIC	FIC	DMIC	EUSD R\$
Realizado:	5,90	2,00	5,35	81,46
Limite Mensal:	4,83	3,17	2,69	
Limite Trimestral:	9,67	6,35		
Limite Anual:	19,34	12,70		

Tensão Contratada: 127 volts.  
 Limite Adequado de Tensão: 117 a 133 volts.  
 O não cumprimento dos indicadores DIC, FIC, DMIC e DICRI definidos pela ANEEL resulta em compensação financeira ao consumidor pela concessionária no faturamento. É direito do consumidor solicitar a anulação destes indicadores a qualquer tempo.

**Reaviso de Vencimento**

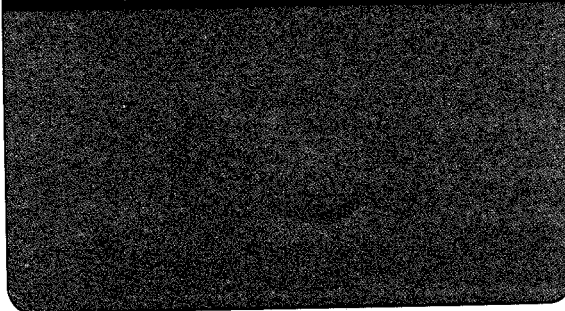

Base de Cálculo do ICMS	Valor ICMS	Valor Total da Nota Fiscal
334,09	96,89	R\$ 606,26

Composição dos Valores	Reservado ao Fisco
Distribuição 69,31	8FD2.EF57.A353.1B34.DF64.B14B.7311.50F0
Enc. Setoriais 14,01	
Energia 125,08	
Transmissão 12,09	
Tributos 113,60	

Em atendimento à Lei 12.007/2009, a Copel Distribuição S. A. declara, pela presente, que as faturas de energia elétrica desta unidade consumidora e de sua responsabilidade, vencidas em 2017, encontram-se devidamente quitadas. Esta declaração substitui os comprovantes de pagamento das faturas vencidas em 2017, salvo aqueles contestados judicialmente e ou derivados de grandezas não faturadas.  
 INCLUSO NA FATURA PIS R\$2,98 E COFINS R\$13,73 CONFORME RES. ANEEL 130/2005.  
 A qualquer tempo pode ser solicitado o cancelamento de valores não relacionados à prestação do serviço de energia elétrica, como convênios e doações.  
 Atraso superior a 45 dias sujeita inclusão no cadastro de inadimplentes CADIN/PR  
 Agora é possível recorrer à Ouvidoria da Copel pelo Site ou Mobile.  
 Períodos Band. Tarif.: Verde:05/04-30/04 Amarela:01/05-04/05

Unidade Consumidora 58269460  
 Mês 05/2018  
 Vencimento 30/05/2018  
 Valor a Pagar R\$ 606,26

Autenticação Mecânica



83600000006 4 06260111000 0 00101020186 9 21712368808 7



**COPEL**

Copel Distribuição S.A.  
 José Izidoro Bizetto, 158 bl.C - Mossungüê - Curitiba PR - CEP 81200-240  
 CNPJ: 04.368.898/0001-06 - IE 90.233.073-99 - IM 423.992-4



www.copel.com  
 0800 51 00 116

CAMARA MUNICIPAL DE CAMPO MAGRO  
 R SILVESTRE JAREK, 9 - CAMARA MUNICIPAL  
 SEDE - CAMPO MAGRO - PR - CEP: 83535-000

81572 01 036 757603  
 CNPJ 01.645.691/0001-43

**Mês de referência****Maio/2018****Vencimento****30/05/2018****Nº de Identificação****69310645****VALOR A PAGAR****R\$ 38,04**

Responsabilidade da Manutenção de Ilumina Pública: Município 41 3677-4080

FAT-01-20186217123694-0

**Informações Técnicas**

Nº Medidor: MD 0282619127 - MONOFASICO

**Poder/Ppm-Adm Publica em Geral**

Leitura Anterior	Leitura Atual	Medido	Constante de Multiplicação	Total Faturado	Consumo Médio Diário	Data de Anterioridade	Próxima Leitura Prevista
	04/05/2018 1257		1		1,10 kWh		05/06/2018

**Histórico de Consumo e Pagamento**

Mês	kWh	Dt.Pgto.	Valor
04/2018	30	18/04/2018	21,56
03/2018	30	16/03/2018	22,05
02/2018	30	16/02/2018	21,72
01/2018	30	29/01/2018	24,25
12/2017	30	14/12/2017	25,43
11/2017	30	16/11/2017	24,96
10/2017	35	19/10/2017	27,74
09/2017	32	20/09/2017	25,58
08/2017	30	16/08/2017	23,51
07/2017	30	24/07/2017	21,48
06/2017	30	20/06/2017	22,11
05/2017	30	17/05/2017	19,84

**Valores Faturados****NOTA FISCAL/CONTA DE ENERGIA ELÉTRICA Nº 018.925.850- SÉRIE B**

Emitida em 04/05/2018

Produto Descrição	Un.	Consumo	Valor Unitário	Valor Total	Base Cál.	Aliq. ICMS
ENERGIA ELETTRICA CONSUMO	kWh	33	0,666970	22,01	22,01	29,00%
ENERGIA CONS. B.AMARELA	kWh			0,06	0,06	29,00%
ACRESCIMO MORATORIO				3,21		
JUROS CONTA ANTERIOR				10,33		
MULTA POR ATRASO NO PAGAMENTO				1,10		
SERV. ENTREGA ESPECIAL DE FATURA				1,79		
CRFED VIOL META CONT (02)				-0,46		

*Declaramos que recebemos os materiais e/ou serviços constantes neste documento.*

*COMISSÃO DE RECEBIMENTO DE BENS*

**Indicadores de Qualidade**

Conjunto: CAMPO COMPRIDO  
 Mês Ref.: 03/2018

	DIC	FIC	DMIC	DICRI	EUSD (R\$)
Realizado:	5,90	2,00	5,35	-	5,73
Limite Mensal:	4,83	3,17	2,69	12,22	
Limite Trimestral:	9,67	6,35	-	-	
Limite Anual:	19,34	12,70	-	-	

Tensão Contratada: 127 volts  
 Limite Adequado Tensão: 117 a 133 volts

O não cumprimento dos indicadores DIC, FIC, DMIC e DICRI definidos pela ANEEL resulta em compensação financeira ao consumidor pela concessionária no faturamento. É direito do consumidor solicitar a apuração destes indicadores a qualquer tempo.

**Aviso de Vencimento**

Base de Cálculo do ICMS	Valor ICMS	Valor Total da Nota Fiscal
22,07	6,40	38,04

Composição dos Valores	Valor
Distribuição	4,58
Enc. Setoriais	0,92
Energia	8,28
Transmissão	0,79
Tributos	7,50
Total	22,07

Reservado ao Fisco
A01C.12EE.465D.BB35.7E1A.CD99.FC09.A52F

Em atendimento à Lei 12.007/2009, a Copel Distribuição S.A. declara, pela presente, que as faturas de energia elétrica desta unidade consumidora e de sua responsabilidade, vencidas em 2017, encontram-se devidamente quitadas. Esta declaração substitui os comprovantes de pagamento das faturas vencidas em 2017, salvo aqueles contestados judicialmente e ou derivados de grandezas não faturadas.  
 INCLUSO NA FATURA PIS R\$0,20 E COFINS R\$0,90 CONFORME RES. ANEEL 130/2005.  
 A qualquer tempo pode ser solicitado o cancelamento de valores não relacionados à prestação do serviço de energia elétrica, como convênios e doações.  
 Atraso superior a 45 dias sujeita inclusão no cadastro de inadimplentes CADIN/PR. Agora é possível recorrer à Ouvidoria da Copel pelo Site ou Mobile.  
 Períodos Band. Tarif.: Verde:05/04-30/04 Amarela:01/05-04/05

IDENTIFICAÇÃO  
69310645Mês  
05/2018

Autenticação Mecânica

Vencimento  
30/05/2018Valor a Pagar  
38,04

8369000000 8 38040111000 8 00101020186 9 21712369400 2

**COPEL**