



Copel Distribuição S.A.
José Izidoro Biazzetto, 158 bl.C - Mossunguê - Curitiba PR - CEP 81200-240
CNPJ: 04.368.896/0001-08 - IE: 90.233.073-99 - IM 429.992-4

www.copel.com
0800 51 00 116

CAMARA MUNICIPAL DE CAMPO MAGRO
R SILVESTRE JAREK, 9 - CAMARA MUNICIPAL
SEDE
CAMPO MAGRO - PR
CEP: 83535-000
CPF/CNPJ: 01.645.691/0001-43 IE:

Mês de Referência

Janeiro/2019

Unidade Consumidora

69310645

VENCIMENTO

30/01/2019

VALOR A PAGAR

R\$ 26,41

FAT. 01-20187238127186-52

Responsavel pela manutencao da Iluminacao Publica: Municipio 41
3677-4080

Informações Técnicas

Nº Medidor: 0282619127 / MONOFASICO

PODER PUBLICO/PPM-ADM PUBLICA EM GERAL

Leitura Anterior	Leitura Atual	Medido	Constante	Total Faturado	Consumo	Data de Apresentação	Próxima Leitura Prevista
05/12/2018	04/01/2019	30 dias	Multiplicação	30 kWh	Médio Diário	15/01/2019	04/02/2019
1446	1462	16 kWh	1		0,53 kWh		

Histórico de Consumo e Pagamento

Mês	KWh	Dt. Pgto.	Valor
12/2018	30	18/12/2018	26,88
11/2018	30	21/11/2018	28,39
10/2018	30	19/10/2018	27,09
09/2018	30	19/09/2018	27,39
08/2018	30	20/08/2018	27,20
07/2018	38	17/07/2018	31,57
06/2018	33	27/06/2018	24,53
05/2018	33	21/05/2018	38,04
04/2018	30	18/04/2018	21,56
03/2018	30	16/03/2018	22,05
02/2018	30	16/02/2018	21,72
01/2018	30	29/01/2018	24,25

Valores Faturados

NOTA FISCAL/CONTA DE ENERGIA ELETRICA Nº 058.784.875 SERIE - B
Emitida em: 08/01/2019

Produto Descrição	Unid.	Consumo	Valor Unitário	Valor Total	Base Calc.	Aliq. ICMS
Custo Disp Sistema	kWh	30	0,819000	24,57	24,57	29,00%
Total - Preço (1)				24,57	24,57	

Serv. Entrega Especial de Fatura 1,84
Total - Outros (2) 1,84

Declaramos que recebemos os materiais e/ou serviços constantes neste documento.

[Assinatura]
COMISSÃO DE RECEBIMENTO DE FATURAS

Indicadores de Qualidade

Conjunto: CAMPO COMPRIDO Ref.: 11/2018

	DIC	FIC	DMIC	DICRI	EUSD
Realizado:	0,00	0,00	0,00		6,57
Limite Mensal:	4,83	3,17	2,69	12,22	
Limite Trimestral:	9,67	6,35			
Limite Anual:	19,34	12,70			

Tensão Contrada: 127/ volts.

Limite Adequado de Tensão: 117 a 133/ a volts.

O não cumprimento dos indicadores DIC, FIC, DMIC e DICRI definidos pela ANNEL resulta em compensação financeira ao consumidor pela concessionária no faturamento. É direito do consumidor solicitar a apuração destes indicadores a qualquer tempo.

Reaviso de Vencimento

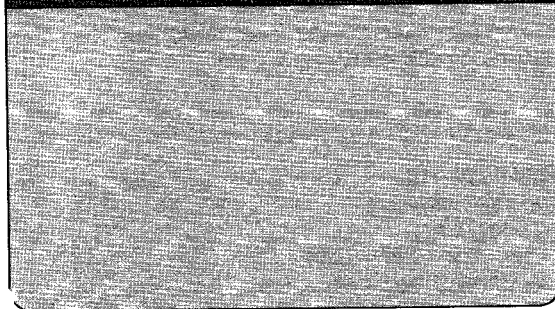

Base de Cálculo do ICMS 24,57	Valor ICMS 7,13	Valor Total da Nota Fiscal R\$ 26,41
Composição dos Valores Distribuicao 4,43 Enc. Setoriais 1,37 Energia 8,65 Transmissao 0,76 Tributos 9,36 Total: 24,57		
Reservado ao Fisco EA27.3824.88E3.B81C.CAA6.4C12.1F5D.0C65		

INCLUSO NA FATURA PIS R\$0,40 E COFINS R\$1,83 CONFORME RES. ANEEL 130/2005.
A PARTIR DE 01/01/2019 - PIS/PASEP 1,43% e COFINS 6,57%.
Atraso superior a 45 dias sujeita inclusão no cadastro de inadimplentes CADIN/PR
Agora é possível recorrer à Ouvidoria da Copel pelo Site ou Mobile.
A qualquer tempo pode ser solicitado o cancelamento de valores não relacionados à prestação do serviço de energia elétrica, como convênios e doações.
Periodos Band.Tarif.: Verde:06/12-04/01

Unidade Consumidora

69310645

Mês

Janeiro/2019

Autenticação Mecânica

Vencimento

30/01/2019

Valor a Pagar

R\$ 26,41

8365000000 2 26410111000 7 00101020197 6 23812718652 2





Copel Distribuição S.A.
 José Izidoro Biazzette, 158 bl.C - Mossunguê - Curitiba PR - CEP 81200-240
 CNPJ: 04.368.899/0001-06 IE 90.233.073-99 IM #23.992-4

www.copel.com
 0800 51 00 116

CAMARA MUNICIPAL DE CAMPO MAGRO
 R SILVESTRE JAREK, 9 - CAMARA MUNICIPAL
 SEDE
 CAMPO MAGRO - PR
 CEP: 83535-000
 CPF/CNPJ: 01.645.691/0001-43 IE:

Mês de Referência
Janeiro/2019
 VENCIMENTO
30/01/2019

Unidade Consumidora
69310599
 VALOR A PAGAR
R\$ 448,55
 FAT: 01-2019/238127175-38

Responsavel pela manutencao da Iluminacao Publica: Municipio 41
 3677-4080

Informações Técnicas
 PODER PÚBLICO/PPM-ADM PUBLICA EM GERAL

Nº Medidor: 0254231146 / BIFASICO

Leitura Anterior	Leitura Atual	Medido	Constante	Total Faturado	Consumo	Data de Apresentação	Próxima Leitura
05/12/2018 45187	04/01/2019 45732	30 dias 545 kWh	Multiplicação 1	545 kWh	Médio Diário 18,17 kWh	15/01/2019	04/02/2019

Histórico de Consumo e Pagamento

Mês	KWh	Dt. Pgto.	Valor
12/2018	534	18/12/2018	447,92
11/2018	536	21/11/2018	475,85
10/2018	703	19/10/2018	590,85
09/2018	798	19/09/2018	682,43
08/2018	834	20/08/2018	707,35
07/2018	776	17/07/2018	609,07
06/2018	673	27/06/2018	466,46
05/2018	583	21/05/2018	667,60
04/2018	726	18/04/2018	482,80
03/2018	550	16/03/2018	374,28
02/2018	476	16/02/2018	321,74
01/2018	449	29/01/2018	338,72

Valores Faturados
 NOTA FISCAL/CONTA DE ENERGIA ELETRICA Nº 058.784.873 SÉRIE - B

Produto Descrição	Unid.	Consumo	Valor Unitário	Valor Total	Base Calc.	Aliq. ICMS
Energia Elétrica Consumo	kWh	545	0,819651	446,71	446,71	29,00%
Total - Preço (1)				446,71	446,71	

Declaramos que recebemos os materiais e/ou serviços constantes neste documento.
 [Assinatura]
 Serv. Entrega Especial de Fatura
 Total - Outros (2) 1,84
 COMISSÃO DE RECEBIMENTO DE BENS

Indicadores de Qualidade
 Conjunto: CAMPO COMPRIDO Ref.: 11/2018

	DIC	FIC	DMIC	DICRI	EUSD
Realizado:	0,00	0,00	0,00		117,56
Limite Mensal:	4,83	3,17	2,69	12,22	
Limite Trimestral:	9,67	6,35			
Limite Anual:	19,34	12,70			

Tensão Contrada: 127/220 volts.
 Limite Adequado de Tensão: 117 a 133/202 a 231 volts.
 O não cumprimento dos indicadores DIC, FIC, DMIC e DICRI definidos pela ANNEE resulta em compensação financeira ao consumidor pela concessionária no faturamento. É direito do consumidor solicitar a apuração destes indicadores a qualquer tempo.

Reaviso de Vencimento

Base de Cálculo do ICMS 446,71	Valor ICMS 129,54	Valor Total da Nota Fiscal R\$ 448,55
Composição dos Valores		
Distribuição	80,57	
Enc. Setoriais	25,01	
Energia	157,06	
Transmissão	13,95	
Tributos	170,12	
Total:	446,71	
Reservado ao Fisco		
1269.F357.4815.B4B6.B4C4.FB7B.6EEB.FED8		

INCLUSO NA FATURA PIS R\$7,24 E COFINS R\$53,34 CONFORME RES. ANEEL 130/2005.
 A PARTIR DE 01/01/2019 - PIS/PASEP 1,43% e COFINS 6,57%.
 Atraso superior a 45 dias sujeita inclusão no cadastro de inadimplentes CADIN/PR
 Agora é possível recorrer à Ouvidoria da Copel pelo Site ou Mobile.
 A qualquer tempo pode ser solicitado o cancelamento de valores não relacionados à prestação do serviço de energia elétrica, como convênios e doações.
 Periodos Band.Tarif.: Verde:06/12-04/01

Unidade Consumidora 69310599 Mês Janeiro/2019 Autenticação Mecânica
 Vencimento 30/01/2019 Valor a Pagar R\$ 448,55

8364000004 5 48550111000 4 00101020197 6 23812717536 8





Copel Distribuição S.A.
 José Izidoro Biazatto, 155 bl.C - Mossungua - Curitiba - PR - CEP 81200-240
 CNPJ: 04.368.898/0001-06 - IE 90.233.073-99 - IM 423.992-4

www.copel.com
 0800 51 00 116

CAMARA MUNICIPAL DE CAMPO MAGRO
 R SILVESTRE JAREK, 9 - CAMARA MUNICIPAL
 SEDE
 CAMPO MAGRO - PR
 CEP: 83535-000
 CPF/CNPJ: 01.645.691/0001-43 IE:

Mês de Referência
Janeiro/2019

Unidade Consumidora
58269460

VENCIMENTO
30/01/2019

VALOR A PAGAR
R\$ 267,39

FAT-01-20197238127163-57

Responsavel pela manutencao da Iluminacao Publica: Municipio 41
 3677-4080

Informações Técnicas

Nº Medidor: 0322519059 / MONOFASICO

PODER PÚBLICO/PPM-ADM PUBLICA EM GERAL

Leitura Anterior	Leitura Atual	Medido	Constante Multiplicação	Total Faturado	Consumo Médio Diário	Data de Apresentação	Próxima Leitura Prevista
05/12/2018 2998	04/01/2019 3322	30 dias 324 kWh	1	324 kWh	10,80 kWh	15/01/2019	04/02/2019

Histórico de Consumo e Pagamento

Mês	KWh	Dt. Pgto.	Valor
12/2018	450	18/12/2018	377,75
11/2018	492	21/11/2018	437,31
10/2018	499	19/10/2018	419,07
09/2018	583	19/09/2018	499,05
08/2018	500	20/08/2018	424,78
07/2018	608	17/07/2018	477,61
06/2018	493	27/06/2018	342,17
05/2018	499	21/05/2018	606,26
04/2018	497	18/04/2018	331,34
03/2018	426	16/03/2018	290,51
02/2018	290	16/02/2018	189,68
01/2018	301	29/01/2018	227,15

Valores Faturados

NOTA FISCAL/CONTA DE ENERGIA ELÉTRICA Nº 058.784.871 SÉRIE - B

Emitida em: 08/01/2019

Produto Descrição	Unid.	Consumo	Valor Unitário	Valor Total	Base Calc.	Aliq. ICMS
Energia Eletrica Consumo	kWh	324	0,819599	265,55	265,55	29,00%
Total - Preço (1)				265,55	265,55	

Serv. Entrega Especial de Fatura
 Total - Outros (2)

Declaramos que recebemos os materiais e/ou serviços constantes neste documento.
 COMISSÃO DE RECEBIMENTO DE BENS

Indicadores de Qualidade

Conjunto: CAMPO COMPRIDO Ref.: 11/2018

	DIC	FIC	DMIC	DICRI	EUSD
Realizado:	0,00	0,00	0,00		107,91
Limite Mensal:	4,83	3,17	2,69	12,22	
Limite Trimestral:	9,67	6,35			
Limite Anual:	19,34	12,70			

Tensão Contrada: 127V volts.

Limite Adequado de Tensão: 117 a 133V a volts.

O não cumprimento dos indicadores DIC, FIC, DMIC e DICRI definidos pela ANNEEL resulta em compensação financeira ao consumidor pela concessionária no faturamento. É direito do consumidor solicitar a apuração destes indicadores a qualquer tempo.

Reaviso de Vencimento

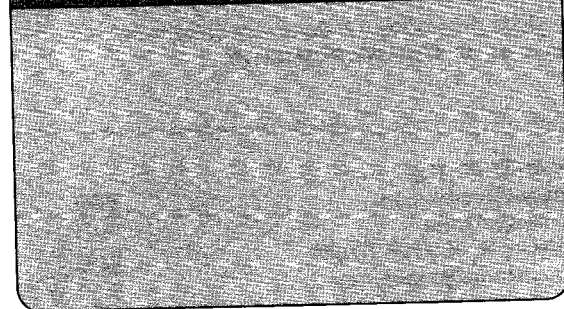

Base de Cálculo do ICMS 265,55	Valor ICMS 77,01	Valor Total da Nota Fiscal R\$ 267,39
Composição dos Valores		
Distribuição	47,90	
Enc. Setoriais	14,86	
Energia	93,38	
Transmissão	8,29	
Tributos	101,12	
Total:	265,55	
Reservado ao Fisco		
F058.01CD.CF80.830A.8248.005C.63E8.42E3		

INCLUSO NA FATURA PIS R\$4,30 E COFINS R\$19,81 CONFORME RES. ANEEL 130/2005.
 A PARTIR DE 01/01/2019 - PIS/PASEP 1,43% e COFINS 6,57%.
 Atraso superior a 45 dias sujeita inclusão no cadastro de inadimplentes CADIN/PR
 Agora é possível recorrer à Ouvidoria da Copel pelo Site ou Mobile.
 A qualquer tempo pode ser solicitado o cancelamento de valores não relacionados à prestação do serviço de energia elétrica, como convênios e doações.
 Períodos Band. Tarif.: Verde:06/12-04/01

Unidade Consumidora
 58269460

Mês
 Janeiro/2019

Autenticação Mecânica

Vencimento
 30/01/2019

Valor a Pagar
 R\$ 267,39

8365000002 8 67390111000 1 00101020197 6 23812716357 0

