



Câmara Municipal de Campo Magro Estado do Paraná



Processo administrativo 21/2019

Memorando Interno

Campo Magro, 21 de maio de 2019.

Sr. Presidente,

Considerando que a Câmara Municipal de Campo Magro necessita adquirir uma trava magnética para controle de acesso; que precisa adquirir uma porta interna, requer autorização para a compra pretendida.

Atenciosamente,

JAINE GOMES
Setor de compras



Câmara Municipal de Campo Magro Estado do Paraná



Processo administrativo 21/2019

DESPACHO

Autorizo o procedimento, procedam-se as formalidades legais. Após, voltem os autos para ratificação e autorização da contratação.

Campo Magro, 25 de maio de 2019.

Vereador **ADEILSON RODRIGUES DE MELO**
Presidente da Câmara Municipal de Campo Magro

Parcele em até 12x sem juros*

HOME • FERRAGENS • DOBRADIÇAS



Imagem ilustrativa



Isero

Dobradiça para Porta em Aço com Pino Reversível 3.1/2" Oxidada

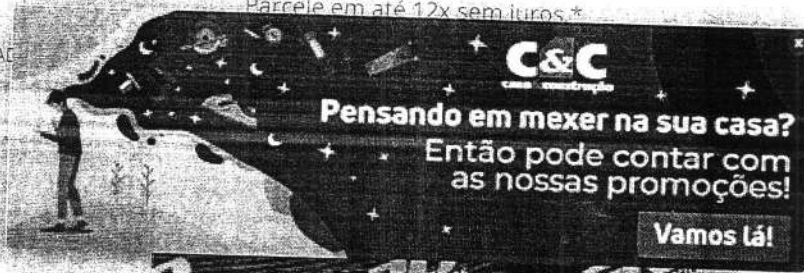
Cód: 683523

R\$ 22,99 un

Quantidade: (un)

- +

Consultar Frete e Prazo

Retira na loja

R\$ 22,99 à vista

Comprar

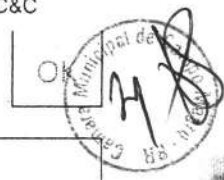

O prazo de entrega será contado no 1º dia útil após a confirmação do pagamento.
Preços e Condições exclusivas para compras no site.

Descrição

A Dobradiça para Porta em Aço com Pino Reversível 3.1/2" Oxidada faz parte do catálogo de produtos da Isero e traz toda qualidade e segurança dos produtos da marca. A Isero Indústria e Comércio foi fundada em 1996 e atua no mercado de ferragens como um dos principais fornecedores de materiais para a construção civil. Com uma ampla linha de produtos, comercializados em todo o território nacional, a marca atende o setor da construção civil, indústrias e profissionais liberais. A empresa é reconhecida pela constante inovação em tecnologia e pelo design.

Ficha Técnica

Ler +

PRODUTOS VISITADOS POR QUEM PROCURA ESTE ITEM

Ferragens

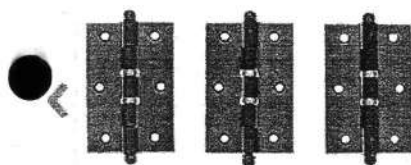

Dobradiça Para Porta Em Ferro 3.1/2" Oxidada

Isero

R\$42,99 à vista

Comprar

Ferragens

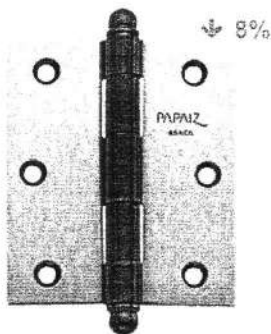

Dobradiça Para Porta Em Aço Sem Anel 3x2.1/2" Oxid...

Papaiz

De: R\$37,90

Por: R\$34,49 à vista

Comprar

Ferragens

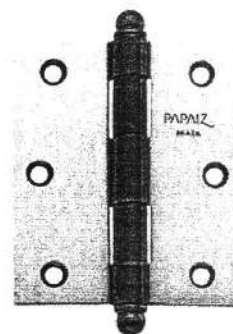

Dobradiça Para Porta Em Aço Sem Anel 3.1/2x3" Oxid...

Papaiz

R\$39,90 à vista

Comprar

Dob Bola

Isero

R\$

R\$ 22,99 à vista

Comprar



O que você procura hoje?

LOUCURA DO DIA

Seja prime

Baixe o APP

Inverno

Até 15% de volta

Cupom

Venda com a gente

Marcas Exclusivas

50% de desconto

black night ofertas com até **80% de desconto***

R\$ 200 de desconto*
cupom **BLACK200**
nas compras acima de R\$ 1.950

R\$ 100 de desconto*
cupom **BLACK100**
nas compras acima de R\$ 950

R\$ 50 de desconto*
cupom **BLACK50**
nas compras acima de R\$ 450

R\$ 20 de desconto*
cupom **BLACK20**
nas compras acima de R\$ 150 *confira as regras

< Correntes



Kit Dobradiça Bolaneis Colonial 3,5 Isero C3 En - Com 3 Unidades

(Cód.24205613) ★★★★★

Vendido e entregue por [Vamos Comprar](#)

R\$ 25,31

COMPRAR



R\$ 25,31 em até 2x de R\$ 12,65 s/ juros com Ame e receba R\$ 1,27 (5% de volta)

R\$ 25,31 no cartão Shoptime em até 2x de R\$ 12,65 s/ juros

Formas de parcelamento

Este produto é vendido por uma loja parceira com garantia do Shoptime! Você recebe o que está esperando ou devolvemos o seu dinheiro.

Calcular frete e prazo

OK

Destaques da categoria

Corrente Plástica Branca para Calhas com Elo Extra Grande

3 ofertas a partir de R\$ 17,00

Barra De Proteção Para Muro Mandíbula 1,20m

R\$ 53,42
2x de R\$ 26,71 sem juros

Kit Gancho Rede Para Chumbar Batom Silvana - Com 2 Unidades

2 ofertas a partir de R\$ 32,85

Escada 9 Degraus Alumínio Botafogo 2,63m

R\$ 283,64
8x de R\$ 35,45 sem juros

Pessoas com os mesmos interesses também viram

Monitor LED tela de 18,5" Widescreen AOC E970SWNL

★★★★★ (8)
58 ofertas a partir de R\$ 340,65 prime
4x de R\$ 85,16 sem juros

Monitor Lg Led 23" Full Hd Ips Dvi Hdmi Vga Energy Saving Com Font...

3 ofertas a partir de R\$ 817,84
10x de R\$ 81,78 sem juros

Monitor LED 23,6" AOC M2470SWD2 Full HD

★★★★★
25 ofertas a partir de R\$ 649,00 prime
9x de R\$ 72,11 sem juros

Monitor Led Philips 243v5qhab 23.6p Hdmi Speaker - Hdf2t76qatphhny

2 ofertas a partir de R\$ 934,39
10x de R\$ 93,43 sem juros

Informações do produto

Ficha técnica

Denunciar anúncio



Balaroti

Busque aqui tudo para a sua casa...



Minha conta
Meus pedidos



Atendimento



Toda Loja

Pisos e Revestimentos

Materiais de Construção

Banheiro

Cozinha

Iluminação

Decoração

Climatização

Portas e Janelas

PISOS E REVESTIMENTOS SEM IMPOSTO

12:23:16

APROVEITE

FRETE GRÁTIS Veja as condições

ATÉ 6X SEM JUROS No cartão

PREÇOS EXCLUSIVOS Em compras no e-commerce

PROMOÇÕES Toda semana uma seleção de ofertas

Balaroti

Portas E Janelas

Portas

Porta De Madeira

Porta Ypê Champagne 80X210 Lisa Natural sem verniz Alamo

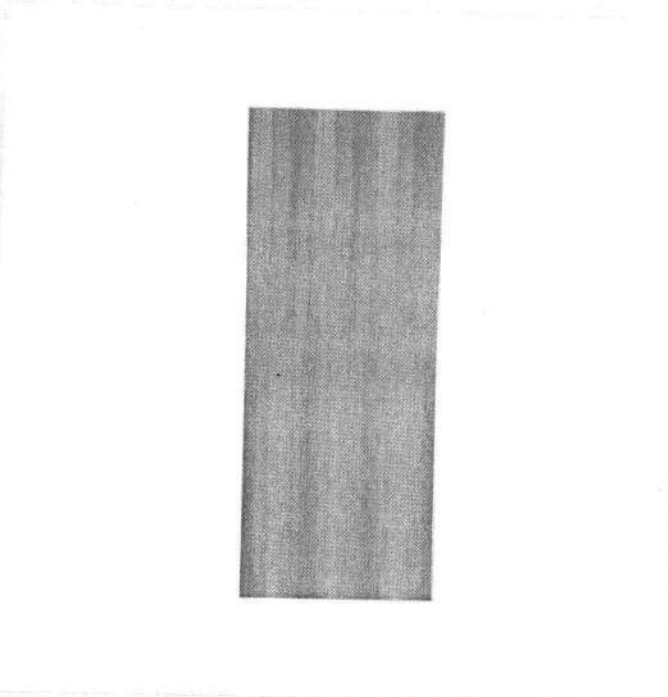

SKU: 25979

UNID: UN

MARCA: ALAMO

Ver avaliações

Por: R\$ 150,34 no cartão ou boleto
em até 3x de R\$ 50,11

Ver opções de parcelamento

Quantidade

1

COMPRAR

ADICIONAR AO CARRINHO



Fazer login e adicionar produto à Lista de Presentes

Frete e prazo
Não sei meu CEP

OK

Descrição

Características e Especificações Técnicas

R\$ 150,34
ou 3X de R\$ 50,11

Comprar





*(L)



Busque aqui tudo para a sua casa...

PISOS E REVESTIMENTOS SEM IMPOSTO

APROVEITE

11:51:16

(<https://busca.balaroti.com.br/hotsite/pisos-e-revestimentos-sem-imposto>)

Porta Ypê Champagne 80X210 Lisa Natural sem verniz Alamo

(<https://balaroti.vteximg.com.br/arquivos/ids/155524/25979.jpg?v=636445209058830000>)



SKU: 25979

UNID: UN

MARCA: ALAMO (ALAMO)

Feedback

Por: **R\$ 150,34** no cartão ou boleto
em até **3x** de **R\$ 50,11**

Ver opções de parcelamento

Quantidade

COMPRAR

ADICIONAR AO CARRINHO



Frete e prazo

Não sei meu CEP (<http://www.br.scacep.correios.com.br/sistemas/buscacep/>)

OK

Descrição

Características e Especificações Técnicas

Quem viu, também se interessou

	https://www.balaroti.com.br/porta-primer-80		https://www.balaroti.com.br/porta-virola-80-alta-flore		https://www.balaroti.com.br/porta-melaminico-60-mantiqueira-114351/p		https://www.balaroti.com.br/porta-melaminico-60-decorada
Porta Primer 80X210 Lisa Alamo		Porta Virola 80X210 Lisa "Com" Alta Flore		Porta Melaminico 60X210 Decorada Mantiqueira		Porta Melaminico 60X210 Decorada	
R\$ 118,55 à vista		R\$ 76,55 à vista		R\$ 209,89 à vista		R\$ 206,52 à vista	

(<https://www.balaroti.com.br/porta-virola-80-alta-flore>) (<https://www.balaroti.com.br/porta-melaminico-60-mantiqueira-114351/p>) (<https://www.balaroti.com.br/porta-melaminico-60-decorada>)

Quem viu, comprou também

	https://www.balaroti.com.br/bacia-com-caixa-acoplada		https://www.balaroti.com.br/bateria-cedrinho-14cm		https://www.balaroti.com.br/porta-ypê-champagne
Bacia com Caixa Acoplada Zip Branco Incandescente		Bateria Cedrinho 14cm Mesclado S/Vta		Porta Ypê Champagne 80X210 Lisa Nat	
de R\$179,99 por R\$ 159,90 à vista		R\$ 101,80 à vista		R\$ 12,70 à vista	R\$ 150,34 à vista



(<https://www.balaroti.com.br/bacia-cortada-40cm-balaroti>) (<https://www.balaroti.com.br/cab-80cm-forronorte-6629/p>) (<https://www.balaroti.com.br/46384/p>) (<https://www.balaroti.com.br/encabecada-alamo-25979/p>)

Avaliações de Consumidores

Tem esse produto? Seja o primeiro a avaliá-lo!

Escrever avaliação...



Newsletter Balaroti

Nome

Email

CADASTRAR

Atendimento e Suporte

Sobre o Balaroti

Principais Categorias

Siga nas redes

<https://www.facebook.com/Balaroti/> (<https://twitter.com/balaroti/>) (https://www.instagram.com/balaroti_oficial/) (<https://br.pinterest.com/balaroti/>) (ht



Balaroti Materiais de C...
123.922 curtidas

Curtir Página

Comprar agora

16 amigos curtiram isso



Feedback

VOLTAR AO TOPO

Formas de Pagamento

VISA



BradesCard

BNDES

elo

hipercard



Segurança Total



(<http://www.ebit.com.br/balaroti/selo>)



(<http://secure.vtex.com/?an=balaroti>)



(<https://www.lojaconfiavel.com/balaroti>)



Todos os direitos reservados © 2018 - Balaroti Comércio de Materiais de Construção SA. - CNPJ 77.044.618/0001-88

Os preços e condições de pagamento são válidos para o dia de hoje e exclusivas via Internet. Ofertas válidas até o término de nossos estoques para a Internet. Vendas sujeitas à análise, confirmação de dados e estoque. As imagens são ilustrativas e informações sobre os produtos são resumidas e sujeitas à alteração sem aviso prévio.

Powered by



(<http://www.vtex.com.br>)

Developed by



(<http://www.bluefoot.com.br>)

Feedback

(<https://www.>



PORTAS

dacasa

([/wa.me/5541999708726](https://wa.me/5541999708726))



Digite o que você procura

DESTAQUES (<https://www.portasdacasa.com.br/destaques>)

PORTAS EXTERNAS (<https://www.portasdacasa.com.br/porta-madeira-macica-externa>)

PORTAS PIVOTANTES (<https://www.portasdacasa.com.br/porta-pivotante-madeira>)

PORTAS DE CORRER (<https://www.portasdacasa.com.br/portas-de-correr-madeira>)

PORTAS INTERNAS ▾ (<https://www.portasdacasa.com.br/portas-internas>)

COM ACABAMENTO FINAL ([HTTPS://WWW.PORTASDACASA.COM.BR/COM-ACABAMENTO-FINAL](https://www.portasdacasa.com.br/com-acabamento-final))

COM FUNDO BRANCO ([HTTPS://WWW.PORTASDACASA.COM.BR/COM-FUNDO-BRANCO](https://www.portasdacasa.com.br/com-fundo-branco))

LAMINADAS EM MADEIRA ([HTTPS://WWW.PORTASDACASA.COM.BR/PORTAS-INTERNAS-JEQUITIBA](https://www.portasdacasa.com.br/portas-internas-jequitiba))

CAIXILHOS E VISTAS (<https://www.portasdacasa.com.br/caixilhos-e-vistas>)

RODAPÉS (<https://www.portasdacasa.com.br/rodapes>)

FECHADURAS ▾ (<https://www.portasdacasa.com.br/fechaduras>)

PUXADORES (<https://www.portasdacasa.com.br/puxadores>)

AUXILIARES ([HTTPS://WWW.PORTASDACASA.COM.BR/AUXILIARES](https://www.portasdacasa.com.br/auxiliares))

BICO DE PAPAGAIO ([HTTPS://WWW.PORTASDACASA.COM.BR/BICO-DE-PAPAGAIO](https://www.portasdacasa.com.br/bico-de-papagaio))

COM ROLETE ([HTTPS://WWW.PORTASDACASA.COM.BR/COM-ROLETE](https://www.portasdacasa.com.br/com-rolete))

ACESSÓRIOS (<https://www.portasdacasa.com.br/aceessorios>)

sugestões **de compra** Seleção de portas completas, prontas para serem montadas e instaladas

ORÇAR AGORA (/DESTAQUES)



ATENDIMENTO
Curitiba e região
Metropolitana



LOJA FÍSICA
Utilize nosso catálogo digital
E receba contato da nossa equipe



EQUIPE DE VENDAS
Atendimento especializado para
para você encontrar a melhor opção



PRONTA ENTREGA
Diversas opções com
entrega imediata

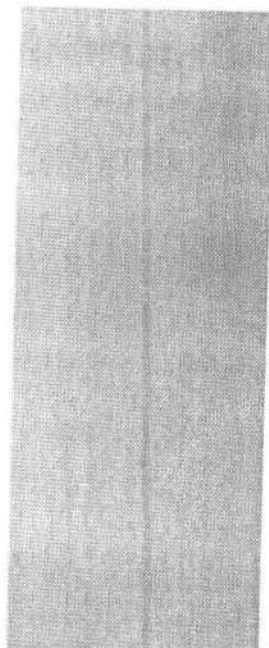



(<https://api.whatsapp.com/send?text=JEQUITIB%C3%81%20SEMI-5%C3%93L.%20Porta%20Interna%20Lisa%20http%3A%2F%2Fwww.portasdacasa.com.br/porta-de-madeira-interna-lisa>)

Compartilhar

(//wa.me/5541999708726)

JEQUITIBÁ SEMI-SÓL. PORTA INTERNA LISA

CÓDIGO: OTM-LIS

MARCA: ÓTIMA PORTAS ([HTTPS://WWW.PORTASDACASA.COM.BR/MARCA/OTIMA-PORTAS.HTML](https://www.portasdacasa.com.br/marca/otima-portas.html))

Opções de Medidas da Porta :

Alt. 2,10 m X Larg. 0,60 m Alt. 2,10 m X Larg. 0,70 m Alt. 2,10 m X Larg. 0,80 m Alt. 2,10 m X Larg. 0,90 m
Alt. 2,10 m X Larg. 1,00 m

A PARTIR DE
R\$ 145,00

ou R\$ 137,75 à vista

 Orçar

* Imagens ilustrativas. Confira mais informações abaixo:

* **Confira as nossas formas de pagamento.** (<http://www.portasdacasa.com.br/pagina/formas-de-pagamento.html>)

Porta Lisa Laminada em Jequitibá

Preenchimento: Semi-Sólido (Sarrafeado em madeira)

Uso: Interno

Altura disponível: 2,10 m

Larguras Disponíveis: 0,60 m / 0,70 m / 0,80 m / 0,90 m / 1,00 m

Espessura: 3,5 cm

Preenchimento interno e contra-capa: Pinus

Montante: Jequitibá

Capa / Lâmina: Jequitibá

Furo Lateral para fechadura: incluso nas medidas de 0,60 m / 0,70 m / 0,80 m

***Porta Encabeçada:** permite o ajuste máximo de 5 mm em cada lateral e 10 mm em cima e 10 mm embaixo.

Caixilhos, Vistas e Ferragens: Não inclusos.

Verniz: Não incluso.

Montagem: Não incluso.

MENU

Instalação no local: Não incluso.



Embalagem: Plástica



(//wa.me/5541999708726)

Medidas necessárias para a instalação (considerando o vão requadado e piso/soleira instalados).

Altura: 5 cm a mais que a altura da porta

Largura: 8 cm a mais que a largura da porta

- Para a instalação, contrate profissionais especializados.
- Produto sujeito a indisponibilidade de entrega. Não reservamos orçamentos.
- Nos reservamos o direito de alterar os produtos, estoques e preços sem aviso prévio.

PRODUTOS RELACIONADOS



JEQUITIBÁ SÓLIDA P
JEQUITIBÁ SÓLIDA PORTA I...

A PARTIR DE
R\$ 215,00

ou **R\$ 204,25** à vista



JEQUITIBÁ VENEZ P
JEQUITIBÁ VENEZ PORTA I...

A PARTIR DE
R\$ 273,00

ou **R\$ 259,35** à vista



MENU

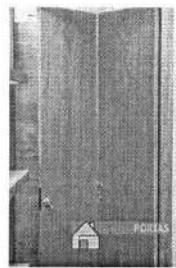

(//wa.me/5541999708726)

JEQUITIBÁ CAMARÃO
JEQUITIBÁ CAMARÃO POR...
PREÇO SOB CONSULTA



TAUARI SEMI-SÓL. P
TAUARI SEMI-SÓL. PORTA L...
OFERTA
A PARTIR DE
R\$ 125,00
ou R\$ 118,75 à vista

Institucional

Fale Conosco

A Empresa (<https://www.portasdacasa.com.br/pagina/a-empresa.html>)

Ajuda e Suporte

Escolhendo a minha Porta! (<https://www.portasdacasa.com.br/pagina/escolhendo-a-minha-porta.html>)

Entregas, Trocas e Garantia (<https://www.portasdacasa.com.br/pagina/entregas-trocas-e-garantia.html>)

Formas de Pagamento (<https://www.portasdacasa.com.br/pagina/formas-de-pagamento.html>)

Perguntas Frequentes (<https://www.portasdacasa.com.br/pagina/perguntas-frequentes.html>)

Menu

Destaques (<https://www.portasdacasa.com.br/destaques>)

Portas Externas (<https://www.portasdacasa.com.br/porta-madeira-macica-externa>)

Portas Pivotantes (<https://www.portasdacasa.com.br/porta-pivotante-madeira>)

Portas de Correr (<https://www.portasdacasa.com.br/portas-de-correr-madeira>)

Portas Internas (<https://www.portasdacasa.com.br/portas-internas>)

Caixilhos e Vistas (<https://www.portasdacasa.com.br/caixilhos-e-vistas>)

Rodapés (<https://www.portasdacasa.com.br/rodapes>)

Fechaduras (<https://www.portasdacasa.com.br/fechaduras>)

Puxadores (<https://www.portasdacasa.com.br/puxadores>)

Acessórios (<https://www.portasdacasa.com.br/acessorios>)

Portas de Madeira em Curitiba é aqui. Portas de Correr, Portas de madeira externa, Portas de madeira maciça, Portas pivotantes, Portas de madeira brancas, Portas de madeira para verniz, Portas de madeira revestidas e trilhos para Portas de madeira de Correr. Temos também rodapés e complementos, que incluem fechaduras, dobradiças, puxadores, pinos pivotantes e acessórios. Prezamos pela garantia dos nossos produtos e atendimento especializado. Conte conosco para encontrar a melhor opção. Faça-nos uma visita.

(<https://facebook.com/portasdacasacuritiba?ref=hl>)

(<https://plus.google.com/u/0/b/103266197909232407198/103266197909232407198/posts>)

Atendimento

Horário:

Segunda à Sexta das 09h às 18h

Sábado das 09h às 13h

Contato:

☎ Telefone: (41) 3278-3456 (tel:(41) 3278-3456)

📞 Whatsapp: (41) 99970-8726 (<https://api.whatsapp.com/send?phone=5541999708726>)

Loja Física



Rua: Anne Frank, 2170
Bairro: Hauer
Curitiba - PR
81.610-020



Busque sua rota! ([//goo.gl/maps/nEwGuvrNQ2y](https://goo.gl/maps/nEwGuvrNQ2y))

Segurança



([http://www.google.com/safebrowsing/diagnostic?](http://www.google.com/safebrowsing/diagnostic?site=www.portasdacasa.com.br)

[site=www.portasdacasa.com.br](http://www.portasdacasa.com.br))

J. A. MARTINATO - EIRELI - ME - CNPJ: 19.767.584/0001-53 © Todos os direitos reservados. 2019

© Todos os direitos reservados. Eventuais promoções, descontos e prazos de pagamento expostos aqui são válidos apenas para compras via internet ou telefone. As imagens, textos e layout apresentados neste site são de propriedade de Portas da Casa, sendo proibida a utilização total ou parcial sem expressa autorização.

GESTON

Design: (<http://www.geston.com.br/>)

loja integrada PRO

(https://www.lojaintegrada.com.br/?utm_source=lojas&utm_medium=rodape&utm_campaign=portasdacasa.com.br)

Orçamento realizado no dia 19 de junho de 2019, via telefone, com a pessoa de Fabrício, totalizando R\$ 436,00 referente a fechadura, a fonte e dois botões.



ELABOREAL
SOLUÇÕES
clique aqui e converse agora!

Home Quem Somos Serviços Loja Virtual Faça seu Agendamento Contato

41 3180 0112 41 99599 9992

PRODUTOS

FECHADURAS

Fechaduras de qualidade e bem instaladas garante uma das melhores formas de fixar sua porta em um ambiente onde ar. Fechaduras eletrônicas proporcionam muito mais do que simplesmente comodidade, elas tem o objetivo de proporcionar mais segurança que uma fechadura mecânica convencional, pensando nisso a ELABOREAL traz até você as fechaduras eletrônicas digitais e eletromagnéticas mais avançadas do mercado atualizadas o dia a dia do nosso profissionalismo e experiência para levar a você sempre a melhor opção.

Conheça as soluções que a ELABOREAL oferece em fechaduras eletrônicas.

Modelo: FE 20150

Descrição: A fechadura FE 20150 possui tração de 150 Kgf, compatibilidade com controladores de acesso e adaptabilidade a todos os tipos de porta (madeira, alumínio, aço e vidro¹), inclusive quando há desníveis de até 20 mm.

Características: Kit completo

Acabamento na cor prata

Maior facilidade de instalação, pois possui menos suportes de fixação

Compatível com controladores de acesso

Disponível nas versões com ou sem sensor de porta aberta

Tração de 150 kg

*Para instalação em portas de vidro é necessário adquirir o Kit dupla face ou suporte SV 20150

Especificações:

Força de tração: 1502 kgf

Tensão: 12 a 16 Vdc

Corrente de operação: 345 mA

Potência: 4,14 W

Peso sem suporte: 0,845 kg

Temperatura de operação: 0 °C ~ 60 °C

*A tração pode variar em 10%, dependendo das condições de instalação, temperatura e tensão de alimentação.

Dimensões:

Peso:

Largura:

Altura:

Profundidade:

Orçamento realizado no dia 19 de junho de 2019, via telefone, com a pessoa de Isabele, totalizando R\$ 980,00 referente a fechadura, a fonte e dois botões.

Carimbo circular com o nome "Carimbo Municipal" e uma assinatura manuscrita sobre ele.



Modelo: FE 20150

Descrição: A fechadura FE 20150 possui tração de 150 Kgf, compatibilidade com controladores de acesso e adaptabilidade a todos os tipos de porta (madeira, alumínio, aço e vidro¹), inclusive quando há desníveis de até 20 mm.

Características: Kit completo

Acabamento na cor prata

Maior facilidade de instalação, pois possui menos suportes de fixação

Compatível com controladores de acesso

Disponível nas versões com ou sem sensor de porta aberta

Tração de 150 kg

*Para instalação em portas de vidro é necessário adquirir o Kit dupla face ou suporte SV 20150

Especificações:

Força de tração: 1502 kgf

Tensão: 12 a 16 Vdc

Corrente de operação: 345 mA

Potência: 4,14 W

Peso sem suporte: 0,845 kg

Temperatura de operação: 0 °C ~ 60 °C

*A tração pode variar em 10%, dependendo das condições de instalação, temperatura e tensão de alimentação.

Dimensões:

Peso:

Largura:

Altura:

Profundidade:



Orçamento realizado no dia 19 de junho de 2019, via telefone, com a pessoa de Rafaela, totalizando R\$ 508,70 referente a fechadura, a fonte e dois botões.



Modelo: FE 20150

Descrição: A fechadura FE 20150 possui tração de 150 Kgf, compatibilidade com controladores de acesso e adaptabilidade a todos os tipos de porta (madeira, alumínio, aço e vidro¹), inclusive quando há desníveis de até 20 mm.

Características: Kit completo

Acabamento na cor prata

Maior facilidade de instalação, pois possui menos suportes de fixação

Compatível com controladores de acesso

Disponível nas versões com ou sem sensor de porta aberta

Tração de 150 kg

*Para instalação em portas de vidro é necessário adquirir o Kit dupla face ou suporte SV 20150

Especificações:

Força de tração: 1502 kgf

Tensão: 12 a 16 Vdc

Corrente de operação: 345 mA

Potência: 4,14 W

Peso sem suporte: 0,845 kg

Temperatura de operação: 0 °C ~ 60 °C

*A tração pode variar em 10%, dependendo das condições de instalação, temperatura e tensão de alimentação.

Dimensões:

Peso:

Largura:

Altura:

Profundidade:



KMIÉCIK

MATERIAIS DE CONSTRUÇÃO

TELEFONE: (41) 3677-1823 - 41-9 9989-5451

RUA SILVESTRE JAREK, 90 - CENTRO - CAMPO MAGRO - PARANA

Data: 10/06/19

Nome: Somenza de Vereadores

Endereço: _____ Fone: _____

RG: _____ CPF: _____

QUANT.	DISCRIMINAÇÃO DOS PRODUTOS	UNITÁRIO	VALOR
1	Porta int 0,80		135,00
1	Coj. dobradiça		19,90

OBS.: NÃO VALE COMO NOTA FISCAL OU RECIBO

TOTAL

ORÇAMENTO AUTORIZADO _____



Câmara Municipal de Campo Magro
Estado do Paraná



PEDIDO DE LICITAÇÃO / COMPRA DIRETA	
DO ORDENADOR:	
	Data: 19/06/2019
Orgão: Câmara Municipal de Campo Magro	
Unidade: (orçamentária) 01/001	
Dotação Orçamentária: 010311001	Despesa: 33903000000
Fonte do recurso: 001	Projeto Atividade: 2001
Valor Estimado: R\$ 590,90 (quinhentos e noventa reais e noventa centavos)	
DO OBJETO:	
Descrição do objeto: aquisição de uma fechadura magnética, uma porta interna e um conjunto de dobradiças.	
JUSTIFICATIVA DETALHADA:	
Há a necessidade de adquirir uma fechadura magnética para controle de acesso às dependências internas da Câmara Municipal e, para a instalação da trava, faz-se necessário a troca da porta.	
 CINTIA KUDLAWIEC CASPREK Diretora da Câmara	 ADEILSON RODRIGUES DE MELO Presidente da Câmara
PARA USO DO DEPARTAMENTO DE LICITAÇÃO E COMPRAS	
<input type="checkbox"/> Realizar licitação; <input type="checkbox"/> Sistema de Registro de Preços (SRP); <input type="checkbox"/> Realizar dispensa; <input type="checkbox"/> Realizar inexigibilidade; <input type="checkbox"/> Devolver para a secretaria por conter incorreções; <input checked="" type="checkbox"/> Compra direta.	
Reinaldo Noel Ruy Presidente da Comissão de Licitações	
PARA USO DO DEPARTAMENTO DE CONTABILIDADE	
Após a presente solicitação ter sido conferida com o PPA, LDO e LOA, o presente processo:	
<input checked="" type="checkbox"/> Tem cobertura orçamentária e o valor foi bloqueado, <input type="checkbox"/> Tem cobertura orçamentária e o valor não foi bloqueado por se tratar de Sistema de Registro de Preços (SRP), <input type="checkbox"/> Não tem cobertura orçamentária. <input type="checkbox"/> Disponibilidade financeira	



Câmara Municipal de Campo Magro Estado do Paraná



() Recurso não disponível.

Reinaldo Noel Ruy
Contador

TERMO DE REFERÊNCIA

1. Do objeto, quantidade e especificações:

1.1 *Constitui objeto da presente solicitação a aquisição de uma fechadura magnética, uma porta interna e um conjunto de dobradiças.*

ITEM	DESCRIÇÃO	UNID.	QTD.
1	Fechadura FE 20150 kit completo	Unid.	01
2	Porta interna encabeçada 2,10 x 080	Unid.	01
3	Conjunto de dobradiça	Unid	01

INFORMAÇÕES SOBRE A COMPRA/SERVIÇO

2. Local para realização do serviço solicitado :

2.1 Câmara Municipal de Campo Magro, Rua Silvestre Jarek nº 120, Sede, Campo Magro-PR

3. Condições, prazos e documentos exigidos para o pagamento do bem entregue ou do serviço prestado:

3.1 O pagamento será efetuado após a emissão da nota de empenho.

3.2 Por ocasião do pagamento deverão ser apresentados os seguintes documentos:

3.2.1 Certidão negativa de débitos junto ao INSS;

3.2.2 Certidão de regularidade do FGTS;

3.2.3 Podendo esta Administração solicitar outros documentos se achar necessário para efetuar o pagamento.



Câmara Municipal de Campo Magro Estado do Paraná



Processo administrativo 21/2019

Memorando Interno

Campo Magro, 20 de junho de 2019.

Sr. Assessor Jurídico

Considerando que a Câmara Municipal de Campo necessita adquirir uma fechadura magnética, uma porta interna e um conjunto de dobradiças..

Considerando que os preços foram orçados em três empresas diferentes que o valor mínimo para os itens foi de R\$ 590,90 (quinhentos e noventa reais e noventa centavos), requer parecer acerca do procedimento.

Atenciosamente,

CINTIA KUDLAWIEC CASPREK

Diretora da Câmara de Campo Magro.



Câmara Municipal de Campo Magro Estado do Paraná

24

Processo administrativo 21/2019

Campo Magro, 21 de junho de 2019.

Exmo. Senhor Presidente

Ilma. senhora diretora

Para análise, a intenção de aquisição de uma fechadura magnética, uma porta interna e um conjunto de dobradiças, para instalação na Câmara Municipal, com objetivo de controlar acesso às dependências das salas da diretoria e da presidência.

Há nos autos 3 cotações, com empresas do ramo.

Analisemos, o procedimento à luz da Legislação.

A contratação pelo ente público, via de regra, prescinde de procedimento licitatório tendo como fundamento Legal, na norma constitucional, o art. 37, inciso XXI, *in litteris*:

"Ressalvados os casos especificados na legislação, as obras, serviços, compras e alienações serão contratados mediante processo de licitação pública que assegure igualdade de condições a todos os concorrentes, com cláusulas que estabeleçam obrigações de pagamento, mantidas as condições efetivas da proposta, nos termos da lei, o qual somente permitirá as exigências de qualificação técnica e econômica indispensáveis à garantia do cumprimento das obrigações".

E a norma infraconstitucional não destoa (art. 2º, da Lei Federal nº 8.666/93):

Rua Silvestre Jarek, 120, Centro – 83535-000 – fone 3677-1253
Campo Magro – PR e-mail: contato@camaradecampomagro.pr.gov.br



Câmara Municipal de Campo Magro Estado do Paraná



"As obras, serviços, inclusive de publicidade, compras, alienações concessões, permissões e locações da Administração Pública, quando contratadas com terceiros, serão necessariamente precedidas de licitação, ressalvadas as hipóteses previstas nesta lei".

Ocorre que a Lei de Licitações permite como ressalva à obrigação de licitar, a contratação direta através de processos de dispensa e inexigibilidade de licitação, desde que preenchidos os requisitos previstos na lei.

A dispensa de licitação, mais especificamente, é a possibilidade de celebração direta de contrato entre a Administração e o particular, exclusivamente de acordo com as hipóteses legais. Em outras palavras, a Administração somente poderá dispensar-se de realizar a competição se ocorrer uma das situações previstas na lei.

Tal procedimento encontra-se na Lei de Licitações, conforme abaixo:

Art. 23. As modalidades de licitação a que se referem os incisos I a III do artigo anterior serão determinadas em função dos seguintes limites, tendo em vista o valor estimado da contratação:

II - para compras e serviços não referidos no inciso anterior:

a) convite - até R\$ 80.000,00 (oitenta mil reais);

Art. 24. É dispensável a licitação:

II - para outros serviços e compras de valor até 10% (dez por cento) do limite previsto na alínea "a", do inciso II do artigo anterior e para alienações, nos casos previstos nesta Lei, desde que não se refiram a parcelas de um mesmo serviço, compra ou alienação de maior vulto que possa ser realizada de uma só vez;



Câmara Municipal de Campo Magro Estado do Paraná



Verifico que o valor total da contratação é inferior ao valor máximo previsto na lei. Portanto há a previsão legal autorizando a forma de contratação. Em suma: há possibilidade da contratação conforme pretendida.

Nesse sentido, vejamos o ensinamento de Marçal Justen

Filho:

“(...) os casos de dispensa e inexigibilidade de licitação envolvem, na verdade, um procedimento especial e simplificado para seleção do contrato mais vantajoso para a Administração Pública. Há uma série ordenada de atos, colimando selecionar a melhor proposta e o contratante mais adequado. ‘Ausência de licitação’ não significa desnecessidade de observar formalidades prévias (tais como verificação da necessidade e conveniência da contratação, disponibilidade recursos etc.). Devem ser observados os princípios fundamentais da atividade administrativa, buscando selecionar a melhor contratação possível, segundo os princípios da licitação”.

Mais adiante arremata o referido autor:

“A Administração deverá definir o objeto a ser contratado e as condições contratuais a serem observadas. A maior diferença residirá em que os atos internos conduzirão à contratação direta, em vez de propiciar prévia licitação. Na etapa externa, a Administração deverá formalizar a contratação”. (Justen Filho, Marçal. Comentários à Lei de Licitações e Contratos Administrativos. 7ª ed., São Paulo: Dialética: 2000, págs. 295/297).

Deve-se, todavia, esclarecer que para ser possível a contratação direta por dispensa de licitação deve ser verificado o teor do art. 26 da Lei nº 8.666/93, *in verbis*:

“Art. 26. As dispensas previstas nos §§ 2º e 4º do art. 17 e nos incisos III a XXIV do art. 24, as situações de ilegitimidade referidas no art. 25, necessariamente justificadas, e o retardamento previsto no final do parágrafo único do art. 8º, deverão ser comunicados dentro de três dias à autoridade superior, para ratificação e publicação na

Rua Silvestre Jarek, 120, Centro – 83535-000 – fone 3677-1253
Campo Magro – PR e-mail: contato@camaradecampomagro.pr.gov.br



Câmara Municipal de Campo Magro Estado do Paraná



imprensa oficial, no prazo de cinco dias, como condição para eficácia dos atos.

Parágrafo único. O processo de dispensa, de inexigibilidade ou de retardamento, previsto neste artigo, será instruído, no que couber, com os seguintes elementos:

I – caracterização da situação emergencial ou calamitosa que justifique a dispensa, quando for o caso;

II – razão da escolha do fornecedor ou executante;

III – justificativa do preço;

IV – documento de aprovação dos projetos de pesquisa aos quais os bens serão alocados.”

No caso dos autos, além de haver certeza quanto ao fato de que as empresas com quem se pretende contratar têm capacidade técnica para prestar o serviço com a qualidade e eficiência pretendida, tem-se que os preços praticados estão compatíveis com aqueles praticados no mercado.

Assim, com base na já citada eficiência que se espera do administrador público e com vistas ainda à escorreita alocação de recursos públicos, sugere-se adquirir das empresas que apresentaram menor preço, mediante compra direta.

É o Parecer,

ROBERTO DE PAULA
PROCURADOR



Câmara Municipal de Campo Magro Estado do Paraná



Processo administrativo 21/2019

DESPACHO

Autorizo a compra.

Campo Magro, 26 de junho de 2019.

Vereador **ADEILSON RODRIGUES DE MELO** .
Presidente da Câmara Municipal de Campo Magro



MINISTÉRIO DA FAZENDA
Secretaria da Receita Federal do Brasil
Procuradoria-Geral da Fazenda Nacional



CERTIDÃO NEGATIVA DE DÉBITOS RELATIVOS AOS TRIBUTOS FEDERAIS E À DÍVIDA ATIVA DA UNIÃO

Nome: MATERIAL DE CONSTRUCAO KMIECIK LTDA
CNPJ: 05.436.486/0001-29

Ressalvado o direito de a Fazenda Nacional cobrar e inscrever quaisquer dívidas de responsabilidade do sujeito passivo acima identificado que vierem a ser apuradas, é certificado que não constam pendências em seu nome, relativas a créditos tributários administrados pela Secretaria da Receita Federal do Brasil (RFB) e a inscrições em Dívida Ativa da União (DAU) junto à Procuradoria-Geral da Fazenda Nacional (PGFN).

Esta certidão é válida para o estabelecimento matriz e suas filiais e, no caso de ente federativo, para todos os órgãos e fundos públicos da administração direta a ele vinculados. Refere-se à situação do sujeito passivo no âmbito da RFB e da PGFN e abrange inclusive as contribuições sociais previstas nas alíneas 'a' a 'd' do parágrafo único do art. 11 da Lei nº 8.212, de 24 de julho de 1991.

A aceitação desta certidão está condicionada à verificação de sua autenticidade na Internet, nos endereços <<http://rfb.gov.br>> ou <<http://www.pgfn.gov.br>>.

Certidão emitida gratuitamente com base na Portaria Conjunta RFB/PGFN nº 1.751, de 2/10/2014.
Emitida às 00:30:43 do dia 27/04/2019 <hora e data de Brasília>.
Válida até 24/10/2019.

Código de controle da certidão: **ACA2.3E0C.2C6E.7E78**
Qualquer rasura ou emenda invalidará este documento.

[Voltar](#)[Imprimir](#)

Certificado de Regularidade do FGTS - CRF

Inscrição: 05.436.486/0001-29

Razão Social: MATERIAL DE CONSTRUCAO KMIECIK LTDA ME

Endereço: RUA SILVESTRE JAREK / 155 / CAMPO MAGRO CAMPO MAGRO - PR

A Caixa Econômica Federal, no uso da atribuição que lhe confere o Art. 7, da Lei 8.036, de 11 de maio de 1990, certifica que, nesta data, a empresa acima identificada encontra-se em situação regular perante o Fundo de Garantia do Tempo de Serviço - FGTS.

O presente Certificado não servirá de prova contra cobrança de quaisquer débitos referentes a contribuições e/ou encargos devidos, decorrentes das obrigações com o FGTS.

Validade: 21/06/2019 a 20/07/2019

Certificação Número: 2019062101531706421408

Informação obtida em 26/06/2019 12:08:32

A utilização deste Certificado para os fins previstos em Lei esta condicionada a verificação de autenticidade no site da Caixa:
www.caixa.gov.br

PODER JUDICIÁRIO
JUSTIÇA DO TRABALHO**CERTIDÃO NEGATIVA DE DÉBITOS TRABALHISTAS**

Nome: MATERIAL DE CONSTRUCAO KMIECIK LTDA

(MATRIZ E FILIAIS) CNPJ: 05.436.486/0001-29

Certidão nº: 174661576/2019

Expedição: 26/06/2019, às 12:08:49

Validade: 22/12/2019 - 180 (cento e oitenta) dias, contados da data de sua expedição.

Certifica-se que **MATERIAL DE CONSTRUCAO KMIECIK LTDA (MATRIZ E FILIAIS)**, inscrito(a) no CNPJ sob o nº **05.436.486/0001-29**, **NÃO CONSTA** do Banco Nacional de Devedores Trabalhistas.

Certidão emitida com base no art. 642-A da Consolidação das Leis do Trabalho, acrescentado pela Lei nº 12.440, de 7 de julho de 2011, e na Resolução Administrativa nº 1470/2011 do Tribunal Superior do Trabalho, de 24 de agosto de 2011.

Os dados constantes desta Certidão são de responsabilidade dos Tribunais do Trabalho e estão atualizados até 2 (dois) dias anteriores à data da sua expedição.

No caso de pessoa jurídica, a Certidão atesta a empresa em relação a todos os seus estabelecimentos, agências ou filiais.

A aceitação desta certidão condiciona-se à verificação de sua autenticidade no portal do Tribunal Superior do Trabalho na Internet (<http://www.tst.jus.br>).

Certidão emitida gratuitamente.

INFORMAÇÃO IMPORTANTE

Do Banco Nacional de Devedores Trabalhistas constam os dados necessários à identificação das pessoas naturais e jurídicas inadimplentes perante a Justiça do Trabalho quanto às obrigações estabelecidas em sentença condenatória transitada em julgado ou em acordos judiciais trabalhistas, inclusive no concernente aos recolhimentos previdenciários, a honorários, a custas, a emolumentos ou a recolhimentos determinados em lei; ou decorrentes de execução de acordos firmados perante o Ministério Público do Trabalho ou Comissão de Conciliação Prévia.



CÂMARA MUNICIPAL DE CAMPO MAGRO
ESTADO DO PARANÁ



ORDEM DE COMPRA Nº 17/2019

FORNECEDOR: MATERIAL DE CONSTRUÇÃO KMIECIK LTDA CNPJ nº
05.436.486/0001-29

Rua Silvestre Jarek nº 90, Centro, Campo Magro-PR fone 3677 1823

Item	Descrição	Unid	Qtd	Unitário	Total
1	Porta interna, encabeçada lisa natural sem verniz 80x210	Unid	01	R\$ 135,00	R\$135,00
2	Conjunto de dobradiças para porta, em aço com pino reversível 3.1/2 oxidada	Unid	01	R\$ 19,90	R\$ 19,90
Total R\$ 154,90 (cento e cinquenta e quatro reais e noventa centavos)					

ENDEREÇO PARA ENTREGA: retirar no local.

CONDIÇÕES DE PAGAMENTO: à vista, na retirada do material.

Campo Magro 27 de junho de 2019.

Jaíne Gomes
Compras



REPÚBLICA FEDERATIVA DO BRASIL

CADASTRO NACIONAL DA PESSOA JURÍDICA



NÚMERO DE INSCRIÇÃO 28.266.463/0001-19 MATRIZ	COMPROVANTE DE INSCRIÇÃO E DE SITUAÇÃO CADASTRAL	DATA DE ABERTURA 12/07/2017
NOME EMPRESARIAL ELABOREAL SISTEMAS ELETRICO E ELETRONICO LTDA		
TÍTULO DO ESTABELECIMENTO (NOME DE FANTASIA) ELABOREAL SISTEMAS ELETRICO E ELETRONICO		PORTE ME
CÓDIGO E DESCRIÇÃO DA ATIVIDADE ECONÔMICA PRINCIPAL 47.51-2-01 - Comércio varejista especializado de equipamentos e suprimentos de informática		
CÓDIGO E DESCRIÇÃO DAS ATIVIDADES ECONÔMICAS SECUNDÁRIAS 25.99-3-01 - Serviços de confecção de armações metálicas para a construção 47.53-9-00 - Comércio varejista especializado de eletrodomésticos e equipamentos de áudio e vídeo 95.11-8-00 - Reparação e manutenção de computadores e de equipamentos periféricos		
CÓDIGO E DESCRIÇÃO DA NATUREZA JURÍDICA 206-2 - Sociedade Empresária Limitada		
LOGRADOURO R LONDRINA	NÚMERO 969	COMPLEMENTO CASA 03
CEP 81.900-390	BAIRRO/DISTRITO SITIO CERCADO	MUNICÍPIO CURITIBA
ENDEREÇO ELETRÔNICO ELABOREAL@GMAIL.COM		UF PR
TELEFONE (41) 3285-1873 / (41) 9772-1117		
ENTE FEDERATIVO RESPONSÁVEL (EFR) *****		
SITUAÇÃO CADASTRAL ATIVA	DATA DA SITUAÇÃO CADASTRAL 12/07/2017	
MOTIVO DE SITUAÇÃO CADASTRAL		
SITUAÇÃO ESPECIAL *****		
DATA DA SITUAÇÃO ESPECIAL *****		

Aprovado pela Instrução Normativa RFB nº 1.863, de 27 de dezembro de 2018.

Emitido no dia **26/06/2019** às **11:54:09** (data e hora de Brasília).

[Voltar](#)[Imprimir](#)

Certificado de Regularidade do FGTS - CRF

Inscrição: 28.266.463/0001-19

Razão Social: ELABOREAL SIST ELETRICO ELETRON LTDA ME

Endereço: R LONDRINA 969 // SITIO CERCADO CURITIBA - PR

A Caixa Econômica Federal, no uso da atribuição que lhe confere o Art. 7, da Lei 8.036, de 11 de maio de 1990, certifica que, nesta data, a empresa acima identificada encontra-se em situação regular perante o Fundo de Garantia do Tempo de Serviço - FGTS.

O presente Certificado não servirá de prova contra cobrança de quaisquer débitos referentes a contribuições e/ou encargos devidos, decorrentes das obrigações com o FGTS.

Validade: 19/06/2019 a 18/07/2019

Certificação Número: 2019061904535280277699

Informação obtida em 26/06/2019 12:04:45

A utilização deste Certificado para os fins previstos em Lei esta condicionada a verificação de autenticidade no site da Caixa:
www.caixa.gov.br



PODER JUDICIÁRIO
JUSTIÇA DO TRABALHO



CERTIDÃO NEGATIVA DE DÉBITOS TRABALHISTAS

Nome: ELABOREAL SISTEMAS ELETRICO E ELETRONICO LTDA
(MATRIZ E FILIAIS) CNPJ: 28.266.463/0001-19

Certidão nº: 174660138/2019

Expedição: 26/06/2019, às 11:57:51

Validade: 22/12/2019 - 180 (cento e oitenta) dias, contados da data de sua expedição.

Certifica-se que **ELABOREAL SISTEMAS ELETRICO E ELETRONICO LTDA (MATRIZ E FILIAIS)**, inscrito(a) no CNPJ sob o nº **28.266.463/0001-19**, **NÃO CONSTA** do Banco Nacional de Devedores Trabalhistas.

Certidão emitida com base no art. 642-A da Consolidação das Leis do Trabalho, acrescentado pela Lei nº 12.440, de 7 de julho de 2011, e na Resolução Administrativa nº 1470/2011 do Tribunal Superior do Trabalho, de 24 de agosto de 2011.

Os dados constantes desta Certidão são de responsabilidade dos Tribunais do Trabalho e estão atualizados até 2 (dois) dias anteriores à data da sua expedição.

No caso de pessoa jurídica, a Certidão atesta a empresa em relação a todos os seus estabelecimentos, agências ou filiais.

A aceitação desta certidão condiciona-se à verificação de sua autenticidade no portal do Tribunal Superior do Trabalho na Internet (<http://www.tst.jus.br>).

Certidão emitida gratuitamente.

INFORMAÇÃO IMPORTANTE

Do Banco Nacional de Devedores Trabalhistas constam os dados necessários à identificação das pessoas naturais e jurídicas inadimplentes perante a Justiça do Trabalho quanto às obrigações estabelecidas em sentença condenatória transitada em julgado ou em acordos judiciais trabalhistas, inclusive no concernente aos recolhimentos previdenciários, a honorários, a custas, a emolumentos ou a recolhimentos determinados em lei; ou decorrentes de execução de acordos firmados perante o Ministério Público do Trabalho ou Comissão de Conciliação Prévia.



MINISTÉRIO DA FAZENDA
Secretaria da Receita Federal do Brasil
Procuradoria-Geral da Fazenda Nacional



**CERTIDÃO POSITIVA COM EFEITOS DE NEGATIVA DE DÉBITOS RELATIVOS AOS TRIBUTOS
FEDERAIS E À DÍVIDA ATIVA DA UNIÃO**

Nome: **ELABOREAL SISTEMAS ELETRICO E ELETRONICO LTDA**
CNPJ: **28.266.463/0001-19**

Ressalvado o direito de a Fazenda Nacional cobrar e inscrever quaisquer débitos de responsabilidade do sujeito passivo acima identificado que vierem a ser apuradas, é certificado que:

1. constam débitos administrados pela Secretaria da Receita Federal do Brasil (RFB) com exigibilidade suspensa nos termos do art. 151 da Lei nº 5.172, de 25 de outubro de 1966 - Código Tributário Nacional (CTN), ou objeto de decisão judicial que determina sua desconsideração para fins de certificação da regularidade fiscal, ou ainda não vencidos; e
2. não constam inscrições em Dívida Ativa da União (DAU) na Procuradoria-Geral da Fazenda Nacional (PGFN).

Conforme disposto nos arts. 205 e 206 do CTN, este documento tem os mesmos efeitos da certidão negativa.

Esta certidão é válida para o estabelecimento matriz e suas filiais e, no caso de ente federativo, para todos os órgãos e fundos públicos da administração direta a ele vinculados. Refere-se à situação do sujeito passivo no âmbito da RFB e da PGFN e abrange inclusive as contribuições sociais previstas nas alíneas 'a' a 'd' do parágrafo único do art. 11 da Lei nº 8.212, de 24 de julho de 1991.

A aceitação desta certidão está condicionada à verificação de sua autenticidade na Internet, nos endereços <<http://rfb.gov.br>> ou <<http://www.pgfn.gov.br>>.

Certidão emitida gratuitamente com base na Portaria Conjunta RFB/PGFN nº 1.751, de 2/10/2014.
Emitida às 18:00:10 do dia 28/04/2019 <hora e data de Brasília>.
Válida até 25/10/2019.

Código de controle da certidão: **DC65.7633.D6DB.16CC**
Qualquer rasura ou emenda invalidará este documento.



CÂMARA MUNICIPAL DE CAMPO MAGRO
ESTADO DO PARANÁ



ORDEM DE COMPRA Nº 18/2019

FORNECEDOR: ELABOREAL SISTEMAS ELÉTRICOS E ELETRÔNICOS LTDA
CNPJ nº 28.266.463/0001-19

Rua Londrina nº 969, casa 03 Sítio Cercado, Curitiba-PR. Fone 3180 0112

Item	Descrição	Unid	Qtd	Unitário	Total
1	Fechadura Eletroímã Universal Magnética Intelbras FE 20150 S/ Sensor.	Unid	01	R\$ 436,00	R\$436,00
Total R\$ 436,00 (quatrocentos e trinta e seis reais)					

ENDEREÇO PARA ENTREGA: retirar no local.

CONDIÇÕES DE PAGAMENTO: à vista, na retirada do material.

Campo Magro 27 de junho de 2019.

Jaíne Gomes

Compras