



0800 51 00 116 - www.copel.com

DANF3E - DOCUMENTO AUXILIAR DA
NOTA FISCAL ELETRONICA DE ENERGIA ELETRICA
Copel Distribuição S.A.
R Jose Izidoro Biazzetto, 158 - Bloco C - Mossungue
CEP: 81200-240 - Curitiba - PR
CNPJ 04.368.898/0001-06
INSC. ESTADUAL 9023307399

Responsável pela Iluminação Pública: Município 41 3677-4080

Classificação:
B3 Poder Publico / Ppm-Adm Publica em Geral

Tipo de Fornecimento:
Monofasico /50A

Nome: CAMARA MUNICIPAL DE CAMPO
MAGRO

Endereço: R Silvestre Jarek, 9 - Camara
Municipal - Sede
CEP: 83535-000
Cidade: Campo Magro - Estado: PR
CNPJ: 01645691/0001-43
I.E.:ISENTO

UNIDADE CONSUMIDORA

58269460

CÓDIGO DO CLIENTE

35707417

DATAS
DE LEITURAS

Leitura anterior
05/09/2022

Leitura atual
06/10/2022

Nº de dias
31

Próxima Leitura
04/11/2022



NOTA FISCAL No. 1426972 - SÉRIE 3 / DATA DE EMISSÃO: 07/10/2022

Consulte Chave de Acesso em:
https://nf3e.fazenda.pr.gov.br/nf3e/NF3eConsulta?wsdl
Chave de Acesso
41221004368898001066600014269721071365772
Protocolo de Autorização: 141220002080499 - 07/10/2022 às 10:10:15America/Sao\_Paulo

Table with columns: REF. MÊS / ANO, VENCIMENTO, TOTAL A PAGAR. Values: 10/2022, 01/11/2022, R\$358,09

Main table with columns: Itens de fatura, Unid., Quant., Preço unit (R\$) com tributos, Valor (R\$), PIS/COFINS, ICMS, Tarifa unit. (R\$)

Tributo table with columns: Tributo, Base de Cálculo (R\$), Alíquota (%), Valor (R\$)

Declaramos que recebemos
os materiais e/ou serviços
constantes neste documento.
COMISSÃO DE RECEBIMENTO DE BENS

HISTÓRICO DE CONSUMO / kWh table with columns: Mês, Consumo, Nº DIAS FAT.

Table with columns: Medidor, Grandezas, Postos horários, Leituras, Const Medidor, Consumo kWh

Reservado ao Fisco
PERÍODO FISCAL: 07/10/2022
7A5E.579A.6A3C.E535.902A.E0A9.1A61.C678

REAVISO DE VENCIMENTO
Segun

INCLUSO NA FATURA PIS R\$3,37 E COFINS R\$15,47 CONFORME RES. ANEEL 130/2005.
A PARTIR DE 01/10/2022 - PIS/PASEP 1,00% e COFINS 4,58%.
CENSO 2022. A PARTIR DE AGOSTO. ATENDA O RECENTEADOR DO IBGE.
A qualquer tempo pode ser solicitado o cancelamento de valores não relacionados à prestação do serviço de
energia elétrica, como convênios e doações.
Periodos Band.Tarif.: Verde:06/09-06/10

Summary table with columns: UNIDADE CONSUMIDORA, MÊS REFERÊNCIA, VENCIMENTO, TOTAL A PAGAR



Número da fatura: FAT-01-20223537136577-29
836300000038 580901110008 001010202230 537136577294
PIX



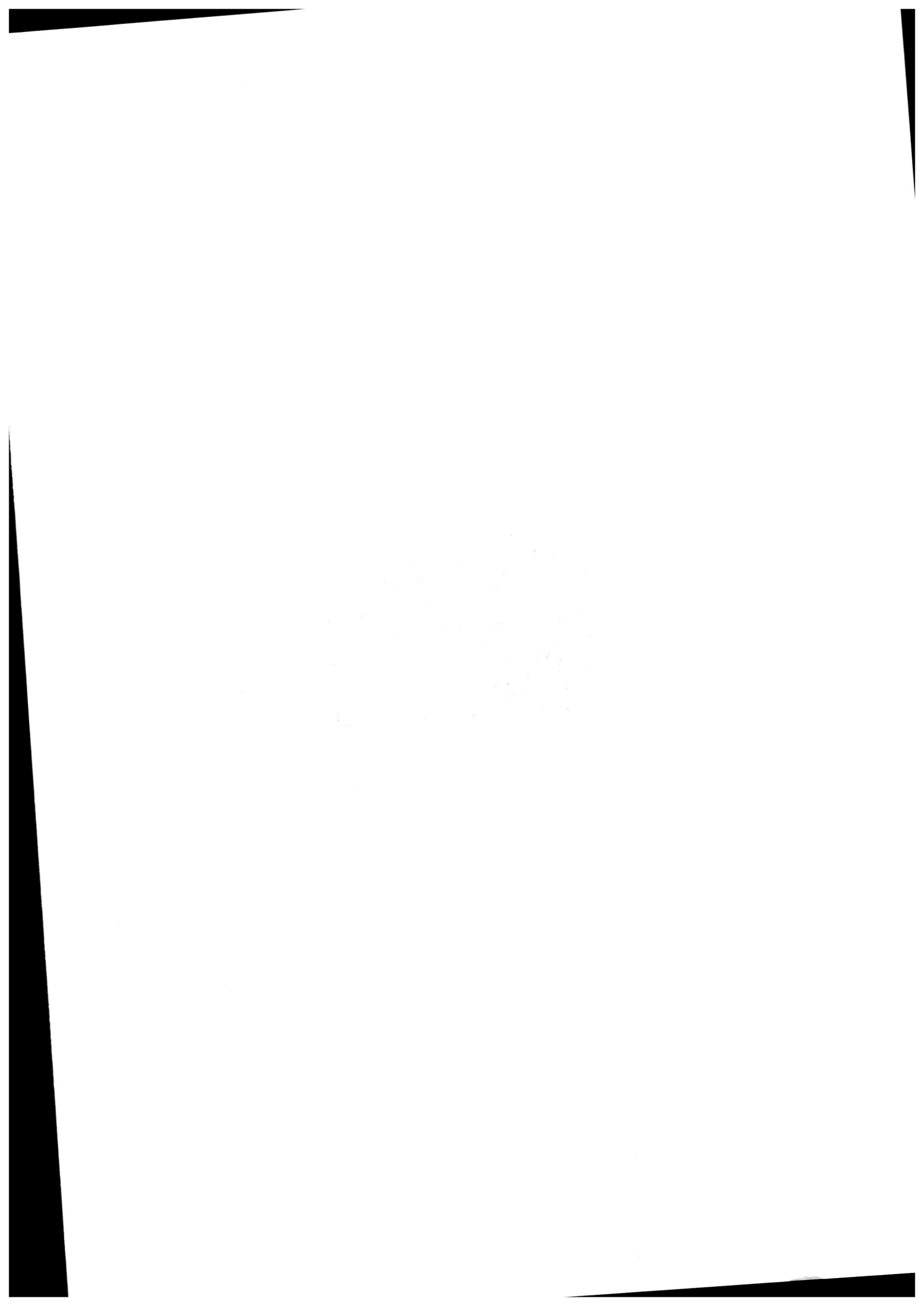



0800 51 00 116 - www.copel.com

DANF3E - DOCUMENTO AUXILIAR DA
NOTA FISCAL ELETRONICA DE ENERGIA ELETRICA
Copel Distribuição S.A.
R. José Izidoro Biazzetto, 158 - Bloco C - Mossungue
CEP: 81200-240 - Curitiba - PR
CNPJ: 04.368.898/0001-06
INSC. ESTADUAL 9023307399

Responsável pela Iluminação Pública: Município 41 3677-4080

Classificação:
B3 Poder Publico / Ppm-Adm Publica em Geral

Tipo de Fornecimento:
Bifasico /50A

DATAS
DE LEITURAS

Leitura anterior
05/09/2022

Leitura atual
06/10/2022

Nº de dias
31

Próxima Leitura
04/11/2022

Nome: CAMARA MUNICIPAL DE CAMPO
MAGRO

Endereço: R Silvestre Jarek, 9 - Camara
Municipal - Sede
CEP: 83535-000
Cidade: Campo Magro - Estado: PR
CNPJ: 01645691/0001-43
I.E.:ISENTO

UNIDADE CONSUMIDORA

69310599

CODIGO DO CLIENTE

35707417



NOTA FISCAL No. 1426990 - SÉRIE 3 / DATA DE EMISSÃO: 07/10/2022

Consulte Chave de Acesso em:

https://nf3e.fazenda.pr.gov.br/nf3e/NF3eConsulta?wsdl

Chave de Acesso

4122 1004 3688 9800 0106 6600 3001 4269 9010 7136 5843

Protocolo de Autorização: 1412200002080657 - 07/10/2022 às 10:10:14America/Sao\_Paulo

Table with 3 columns: REF. MÊS / ANO, VENCIMENTO, TOTAL A PAGAR. Row 1: 10/2022, 01/11/2022, R\$208,40

Main table with 8 columns: Itens de fatura, Unid., Quant., Preço unit (R\$) com tributos, Valor (R\$), PIS/COFINS, ICMS, Tarifa unit. (R\$). Includes rows for ENERGIA ELET CONSUMO, ENERGIA ELET USO SISTEMA, SERV. ENTREGA ESPECIAL DE FATURA, and a TOTAL row.

Table with 4 columns: Tributo, Base de Cálculo (R\$), Alíquota (%), Valor (R\$). Rows for ICMS, COFINS, PIS.

Declararamos que recebemos
os materiais e/ou serviços
constantes neste documento.
COMISSÃO DE RECEBIMENTO DE BENS

HISTÓRICO DE CONSUMO / kWh. Table with 3 columns: CONSUMO FATURADO, Nº DIAS FAT. Rows from OCT22 to OCT21.

Table with 7 columns: Medidor, Grandezas, Postos horários, Leitura Anterior, Leitura Atual, Const Medidor, Consumo kWh. Row 1: 0254231146, CONSUMO kWh, TP, 65741, 66051, 1, 310

Reservado ao Fisco

PERÍODO FISCAL: 07/10/2022

2F67.3549.CD30.4BAF.B3B7.A8E3.532D.CB8F

REAVISO DE VENCIMENTO

INCLUSO NA FATURA PIS R\$1,95 E COFINS R\$8,97 CONFORME RES. ANEEL 130/2005.
A PARTIR DE 01/10/2022 - PIS/PASEP 1,00% e COFINS 4,58%.
CENSO 2022. A PARTIR DE AGOSTO, ATENDA O REENSENTEADOR DO IBGE.
A qualquer tempo pode ser solicitado o cancelamento de valores não relacionados à prestação do serviço de
energia elétrica, como convênios e doações.
Periodos Band.Tarif.: Verde:06/09-06/10

Summary table with 4 columns: UNIDADE CONSUMIDORA, MÊS REFERÊNCIA, VENCIMENTO, TOTAL A PAGAR. Row 1: 69310599, 10/2022, 01/11/2022, R\$208,40



Número da fatura: FAT-01-20223537136584-94

PIX

836600000027 084001110000 001010202230 537136584944



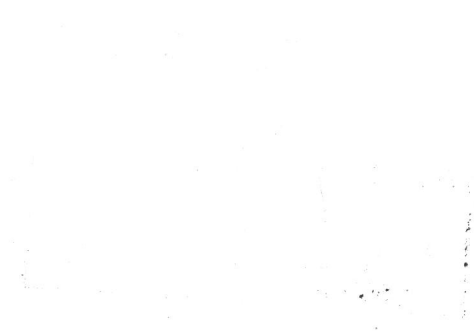



0800 51 00 116 - www.copel.com

DANF3E - DOCUMENTO AUXILIAR DA
NOTA FISCAL ELETRONICA DE ENERGIA ELETRICA
Copel Distribuição S.A.
R. Jose Izidoro Biazzetto, 158 - Bloco C - Mossungue
CEP: 81200-240 - Curitiba - PR
CNPJ 04.368.898/0001-06
INSC. ESTADUAL 9023307399

Responsável pela Iluminação Pública: Município 41 3677-4080

Classificação:
B3 Poder Publico / Ppm-Adm Publica em Geral

Tipo de Fornecimento:
Monofasico /50A

Table with columns: DATAS DE LEITURAS, Leitura anterior (05/09/2022), Leitura atual (06/10/2022), Nº de dias (31), Próxima Leitura (04/11/2022)

Nome: CAMARA MUNICIPAL DE CAMPO MAGRO
Endereço: R Silvestre Jarek, 9 - Camara Municipal - Sede
CEP: 83535-000
Cidade: Campo Magro - Estado: PR
CNPJ: 01645691/0001-43
I.E.:ISENTO

UNIDADE CONSUMIDORA

69310645

CODIGO DO CLIENTE

35707417



NOTA FISCAL No. 1427022 - SÉRIE 3 / DATA DE EMISSÃO: 07/10/2022

Consulte Chave de Acesso em:
https://nf3e.fazenda.pr.gov.br/nf3e/NF3eConsulta?wsdl
Chave de Acesso
4122 1004 3688 9800 0106 6600 3001 4270 2210 7136 5903
Protocolo de Autorização: 1412200002080685 - 07/10/2022 às 10:10:14America/Sao\_Paulo

Table with columns: REF. MÊS / ANO (10/2022), VENCIMENTO (01/11/2022), TOTAL A PAGAR (R\$22,10)

Main table with columns: Itens de fatura, Unid., Quant., Preço unit (R\$) com tributos, Valor (R\$), PIS/COFINS, ICMS, Tarifa unit. (R\$)

Table with columns: Tributo, Base de Cálculo (R\$), Alíquota (%), Valor (R\$)

Declaramos que recebemos os materiais e/ou serviços constantes neste documento.
COMISSÃO DE RECEBIMENTO DE BENS

HISTÓRICO DE CONSUMO / kWh table with columns: CONSUMO FATURADO, Nº DIAS FAT.

Table with columns: Medidor, Grandezas, Postos horários, Leituras Anterior/Atual, Const Medidor, Consumo kWh

Reservado ao Fisco
PERÍODO FISCAL: 07/10/2022
42E3.6EDC.1A93.F543.11D3.866E.5E04.D819

REAVISO DE VENCIMENTO
PAGAR

INCLUSO NA FATURA PIS R\$0,19 E COFINS R\$0,86 CONFORME RES. ANEEL 130/2005.
A PARTIR DE 01/10/2022 - PIS/PASEP 1,00% e COFINS 4,58%.
CENSO 2022. A PARTIR DE AGOSTO, ATENDA O RECENTEADOR DO IBGE.
A qualquer tempo pode ser solicitado o cancelamento de valores não relacionados à prestação do serviço de energia elétrica, como convênios e doações.
Períodos Band.Tarif.: Verde:06/09-06/10

Summary table with columns: UNIDADE CONSUMIDORA (69310645), MÊS REFERÊNCIA (10/2022), VENCIMENTO (01/11/2022), TOTAL A PAGAR (R\$22,10)



Número da fatura: FAT-01-20223537136590-97

836600000001 221001110008 001010202230 537136590974

