



Copel Distribuição S.A.
 José Valério Baretto, 158 bl.C - Mourungua - Curitiba PR - CEP 81200-240
 CNPJ: 04.398.998/0001-99 - IE 30.232.073-49 - IN 423.982-4

www.copel.com
 0800 51 00 116

CAMARA MUNICIPAL DE CAMPO MAGRO
 R SILVESTRE JAREK, 9 MD1 CAMARA MUNICIPAL DE CAMPO MAGRO
 SEDE
 CAMPO MAGRO - PR - 83535-000
 CNPJ: 01.645.691/0001-43

Mês da Referência
Março/2017

Unidade Consumidora
58269460

VENCIMENTO
30/03/2017

VALOR A PAGAR
R\$ 333,48

Responsável pela manutenção da Iluminação Pública:
 Município 41 3677-4080

Informações Técnicas

Nº Medidor: 0282619128 / MONOFASICO

PODER PUBLICO / PPM-ADM PUBLICA EM GERAL

Leitura Anterior	Leitura Atual	Medido	Constante de Multiplicação	Total Faturado	Consumo Médio Diário	Data de Apresentação	Próxima Leitura Prevista
03/02/2017 33046	06/03/2017 33576	31 dias 530 kWh	1	530 kWh	17,10 kWh	15/03/2017	05/04/2017

Histórico de Consumo e Pagamento

Mês	kWh	Dt. Pgto.	Valor
02/2017	549	15/02/2017	321,56
01/2017	347		210,70
12/2016	412	16/12/2016	270,36
11/2016	391	17/11/2016	244,81
10/2016	491	17/10/2016	316,38
09/2016	581	16/09/2016	374,44
08/2016	555	15/08/2016	354,76
07/2016	653	14/07/2016	470,48
06/2016	543	15/06/2016	395,27
05/2016	412		317,51
04/2016	433	14/04/2016	344,84
03/2016	407	16/03/2016	336,70

Valores Faturados

NOTA FISCAL/CONTA DE ENERGIA ELETRICA Nº. 001.112.259 SÉRIE - B
 Emitida em: 07/03/2017

Produto Descrição	Unid.	Consumo	Valor Unitário	Valor Total	Base Cál.	Aliq. ICMS
Energia Cons. B.Amarela	kWh			3,09	3,09	29,00%
Energia Eletrica Consumo	kWh	530	0,634604	336,34	336,34	29,00%
Total - Preço (1)				339,43		
Serv. Entrega Especial de Fatura				1,73		
Cred Viol Meta Cont				-7,68		
Total - Outros (2)				-5,95		

Declaramos que recebemos os materiais e/ou serviços constantes neste documento.

[Assinaturas]

COMISSÃO DE RECEBIMENTO DE BENS

Indicadores de Qualidade

Conjunto: CAMPO COMPRIDO Ref: 01/2017

	DIC	FIC	DMIC	EUSD R\$
Realizado:	10,62	3,00	5,25	65,96
Limite Mensal:	4,95	3,23	2,77	
Limite Trimestral:	9,91	6,47		
Limite Anual:	19,82	12,95		

Tensão Contratada: 127 volts.

Limite Adequado de Tensão: 117 a 133 volts.

O não cumprimento dos indicadores DIC, FIC, DMIC e DICRI definidos pela ANEEL resulta em compensação financeira ao consumidor pela concessionária no faturamento. É direito do consumidor solicitar a apuração destes indicadores a qualquer tempo.

Base de Cálculo do ICMS 339,43	Valor ICMS 98,43	Valor Total da Nota Fiscal R\$ 333,48
Composição dos Valores		Reservado ao Fisco
Distribuição	69,94	69F2.0686.CAF8.5C9C.0EFC.A08B.C40F.846C
Enc. Setoriais	25,60	
Energia	124,69	
Transmissão	5,19	
Tributos	114,01	

Reaviso de Vencimento

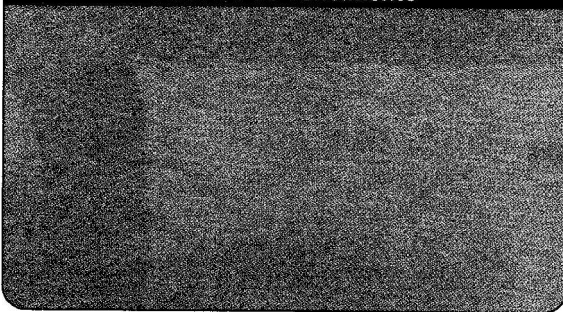

INCLUSO NA FATURA PIS R\$2,78 E COFINS R\$12,80 CONFORME RES. ANEEL 130/2005. A PARTIR DE 01/03/2017 - PIS/PASEP 0,89% e COFINS 4,06%.
 O não pagamento da fatura 15 dias após o vencimento acarretará inclusão no cadastro de inadimplentes CADIN/PR
 A qualquer tempo pode ser solicitado o cancelamento de valores não relacionados à prestação do serviço de energia elétrica, como convênios e doações.
 A PARTIR DE 01/03/2017, BANDEIRA AMARELA COM VALOR DE R\$0,02/KWH
 DEBITOS: 10/2012 R\$ 333,36 03/2014 R\$ 127,18 05/2016 R\$ 317,51 01/2017 R\$ 210,70
 Periodos Band.Tarif.: Verde:04/02-28/02 Amarela:01/03-06/03

Unidade Consumidora 58269460
 Mês 03/2017

Autenticação Mecânica

Vencimento 30/03/2017
 Valor a Pagar R\$ 333,48



8369000003 2 33480111000 1 00101020174 5 54729713896 8

