



Copel Distribuição S.A.
 José Izidoro Bizetto, 158 bl.C - Messungüé - Curitiba PR - CEP 81200-240
 CNPJ: 04.368.898/0001-03- IE 90.233.073-99 - IM 423.992-4

www.copel.com
 0800 51 00 116

CAMARA MUNICIPAL DE CAMPO MAGRO
 R SILVESTRE JAREK, 9 - CAMARA MUNICIPAL
 SEDÊ
 CAMPO MAGRO - PR
 CEP: 83535-000
 CPF/CNPJ: 01.645.691/0001-43 IE:

Mês de Referência
Abril/2019

Unidade Consumidora
58269460

VENCIMENTO
30/04/2019

VALOR A PAGAR
R\$ 370,68

FAT-01-20197522354867-59

Responsável pela manutenção da Iluminação Pública: Município: 41
 3677-4080

Nº Medidor: 0322519059 - MONOFASICO

Informações Técnicas
 PODER PÚBLICO / PPA/ADM PÚBLICA EM GERAL

Leitura Anterior: 03/03/2019 4090	Leitura Atual: 03/04/2019 4559	Medido: 28 dias 469 kWh	Constante Multiplicação: 1	Total Faturado: 469 kWh	Consumo Médio Diário: 16,75 kWh	Data de Apresentação: 15/04/2019	Próxima Leitura Prevista: 04/05/2019
-----------------------------------------	--------------------------------------	-------------------------------	-------------------------------	----------------------------	------------------------------------	-------------------------------------	-----------------------------------------

Histórico de Consumo e Pagamento

Mês	KWh	Dt. Pagto.	Valor
03/2019	485	20/03/2019	378,46
02/2019	283	27/02/2019	213,24
01/2019	324	28/01/2019	267,39
12/2018	450	18/12/2018	377,75
11/2018	492	21/11/2018	437,31
10/2018	499	19/10/2018	419,07
09/2018	583	19/09/2018	499,05
08/2018	500	20/08/2018	424,78
07/2018	608	17/07/2018	477,61
06/2018	493	27/06/2018	342,17
05/2018	499	21/05/2018	606,26
04/2018	497	18/04/2018	331,34

NOTA FISCAL/CONTA DE ENERGIA ELÉTRICA Nº 069.733.815 SÉRIE - B
 Emitida em: 01/04/2019

Produto Descrição	Unid.	Consumo	Valor Unitário	Valor Total	Base Calc.	Aliq. ICMS
Energia Elétrica Consumo	kWh	469	0,786844	369,03	369,03	29,00%
Total - Preço (1)				369,03	369,03	

Serv. Entrega Especial de Fatura
 Cred Viol Meta Cont
 Total - Outros (2)

Declaramos que recebemos os materiais e/ou serviços constantes neste documento.
 COMISSÃO DE RECEBIMENTO DE BENS

Indicadores de Qualidade Ref: 02/2019

	DIC	FIC	DMIC	DICRI	EUSD
Realizado:	4,98	3,00	2,42		62,07
Limite Mensal:	4,83	3,17	2,69	12,22	
Limite Trimestral:	9,67	6,35			
Limite Anual:	19,34	12,70			

Tensão Contrada: 127V volts.
 Limite Adequado de Tensão: 117 a 133V a volts.
 O não cumprimento dos indicadores DIC, FIC, DMIC e DICRI definidos pela ANEEL resulta em compensação financeira ao consumidor pela concessionária no faturamento. É direito do consumidor solicitar a apuração destes indicadores a qualquer tempo.

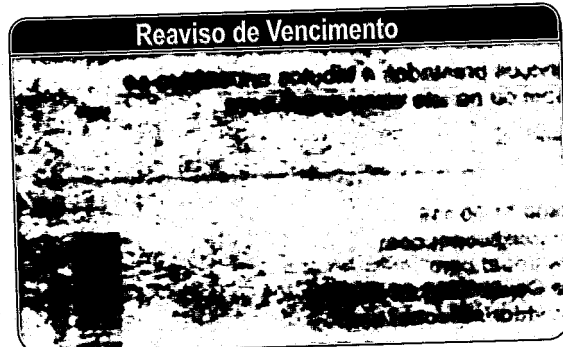

Base de Cálculo do ICMS 369,03	Valor ICMS 107,02	Valor Total da Nota Fiscal R\$ 370,68
Reservado ao Fisco		
821B.B911.5145.8295.0309.6EDE.5C51.C26A		
Composição dos Valores		
Distribuição	69,33	
Enc. Setoriais	21,52	
Energia	135,17	
Transmissão	12,00	
Tributos	131,01	
Total:	369,03	

INCLUSO NA FATURA PIS R\$4,28 E COFINS R\$19,71 CONFORME RES. ANEEL 130/2005.
 A qualquer tempo pode ser solicitado o cancelamento de valores não relacionados à prestação do serviço de energia elétrica, como convênios e doações.
 Atraso superior a 45 dias sujeita inclusão no cadastro de inadimplentes CADIN/PR
 Agora é possível recorrer à Ouvidoria da Copel pelo Site ou Mobile.
 Períodos Band.Tarif.: Verde:07/03-03/04

Unidade Consumidora
 58269460

Mês
 Abril/2019

Autenticação Mecânica

Vencimento
 30/04/2019

Valor a Pagar
 R\$ 370,68

8366000003 5 70680111000 0 00101020197 6 52235486759 3





Copel Distribuição S.A.
 José Izidoro Brazatto, 153 bl.C - Mossungó - Curitiba PR - CEP 81200-240
 CNPJ: 04.363.093/0001-06- IE 90.233.073-99 - IM 423.992-4

www.copel.com
 0800 51 00 116

CAMARA MUNICIPAL DE CAMPO MAGRO
 R SILVESTRE JAREK, 9 - CAMARA MUNICIPAL
 SEDE
 CAMPO MAGRO - PR
 CEP: 83535-000
 CPF/CNPJ: 01.645.691/0001-43 IE:

Mês de Referência
Abril/2019

Unidade Consumidora
69310599

VENCIMENTO
30/04/2019

VALOR A PAGAR
R\$ 328,85

FAT. 01-20197522354878-75

Responsável pela manutenção da Iluminação Pública: Município 41
 3677-4080

Nº Medidor: 0254234446 / BIFASICO

Informações Técnicas
 PODER PÚBLICO / P.M. / ADM. PÚBLICA EM GERAL

Leitura Anterior 03/03/2019 46683	Leitura Atual 03/04/2019 47099	Medido 28 dias 416 kWh	Constante Multiplicação 1	Total Faturado 416 kWh	Consumo Médio Diário 14,86 kWh	Data de Apresentação 15/04/2019	Próxima Leitura Prevista 04/05/2019
-----------------------------------------	--------------------------------------	------------------------------	------------------------------	---------------------------	-----------------------------------	------------------------------------	----------------------------------------

Histórico de Consumo e Pagamento

Mês	KWh	Dt. Pgto.	Valor
03/2019	511	21/03/2019	394,00
02/2019	440	27/02/2019	335,38
01/2019	545	28/01/2019	448,55
12/2018	534	18/12/2018	447,92
11/2018	536	21/11/2018	475,85
10/2018	703	19/10/2018	590,85
09/2018	798	19/09/2018	682,43
08/2018	834	20/08/2018	707,35
07/2018	776	17/07/2018	609,07
06/2018	673	27/06/2018	466,46
05/2018	583	21/05/2018	667,60
04/2018	726	18/04/2018	482,80

Valores Futuros
 NOTA FISCAL/CONTA DE ENERGIA ELÉTRICA Nº 069.733.816 SÉRIE - B

Produto Descrição	Unid.	Consumo	Valor Unitário	Valor Total	Base Calc.	Aliq. ICMS
Energia Elétrica Consumo	kWh	416	0,786803	327,31	327,31	29,00%
Total - Preço (1)				327,31	327,31	

Emitida em: 01/04/2019

Serv. Entrega Especial de Fatura 0,84
 Cred Viol Meta Con 0,30
 Total - Outros (2) 1,54

Declaramos que recebemos os materiais e/ou serviços constantes neste documento.

[Assinatura]
COMISSÃO DE RECEBIMENTO DE BENS

Indicadores de Qualidade Ref: 02/2019

	DIC	FIC	DMIC	DICRI	EUSD
Realizado:	4,98	3,00	2,42		96,50
Limite Mensal:	4,83	3,17	2,69	12,22	
Limite Trimestral:	9,67	6,35			
Limite Anual:	19,34	12,70			

Tensão Contrada: 127/220 volts.
 Limite Adequado de Tensão: 117 a 133/202 a 231 volts.
 O não cumprimento dos indicadores DIC, FIC, DMIC e DICRI definidos pela ANEL resulta em compensação financeira ao consumidor pela concessionária no faturamento. É direito do consumidor solicitar a apuração destes indicadores a qualquer tempo.

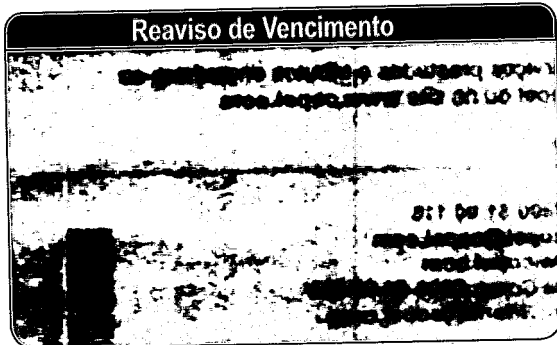

Base de Cálculo do ICMS 327,31	Valor ICMS 94,92	Valor Total da Nota Fiscal R\$ 328,85
Reservado ao Fisco		
A77A.5DF3.01EF.2BB0.BCCB.1716.7F1D.CB71		
Composição dos Valores		
Distribuição	61,50	
Enc. Setoriais	19,09	
Energia	119,89	
Transmissão	10,64	
Tributos	116,19	
Total:	327,31	

INCLUSO NA FATURA PIS R\$3,80 E COFINS R\$17,47 CONFORME RES. ANEEL 130/2005.
 A qualquer tempo pode ser solicitado o cancelamento de valores não relacionados à prestação do serviço de energia elétrica, como convênios e doações.
 Atraso superior a 45 dias sujeita inclusão no cadastro de inadimplentes CADIN/PR
 Agora é possível recorrer à Ouvidoria da Copel pelo Site ou Mobile.
 Períodos Band.Tarif.: Verde:07/03-03/04

Unidade Consumidora

69310599

Mês

Abril/2019

Autenticação Mecânica

Vencimento

30/04/2019

Valor a Pagar

R\$ 328,85

8361000003 0 28850111000 2 00101020197 6 52235487875 6





Copel Distribuição S.A.
José Izidoro Brazzato, 158 bl.C - Mossungó - Curitiba PR - CEP 81200-240
CNPJ: 04.368.898/0001-06. IE 80.238.073-99. IM 423.992-4

www.copel.com
0800 51 00 116

CAMARA MUNICIPAL DE CAMPO MAGRO
R SILVESTRE JAREK, 9 - CAMARA MUNICIPAL
SEDE
CAMPO MAGRO - PR
CEP: 83535-000
CPF/CNPJ: 01.645.691/0001-43 IE:

Mês de Referência
Abril/2019

Unidade Consumidora
69310645

VENCIMENTO
30/04/2019

VALOR A PAGAR
R\$ 25,40

FAT-01-20197522354882-42

Responsável pela manutenção da Iluminação Pública - Município: 41
3677-4080

Nº Medidor: 0282649427 - MONOFASICO

PODER PÚBLICO/PPM/ADM PÚBLICA EM GERAL

Leitura Anterior	Leitura Atual	Medido	Constante Multiplicação	Total Faturado	Consumo Médio Diário	Data de Apresentação	Próxima Leitura Prevista
06/03/2019 1514	03/04/2019 1537	28 dias 23 kWh	1	30 kWh	0,82 kWh	15/04/2019	04/05/2019

Histórico de Consumo e Pagamento

Mês	kWh	Dt. Pago	Valor
03/2019	30	20/03/2019	24,89
02/2019	30	27/02/2019	24,90
01/2019	30	28/01/2019	26,41
12/2018	30	18/12/2018	26,88
11/2018	30	21/11/2018	28,39
10/2018	30	19/10/2018	27,09
09/2018	30	19/09/2018	27,39
08/2018	30	20/08/2018	27,20
07/2018	38	17/07/2018	31,57
06/2018	33	27/06/2018	24,53
05/2018	33	21/05/2018	38,04
04/2018	30	18/04/2018	21,56

NOTA FISCAL/CONTA DE ENERGIA ELÉTRICA Nº 069.733.817 SÉRIE - B

Produto Descrição	Unid.	Consumo	Valor Unitário	Valor Total	Base Calc.	Aliq. ICMS
Custo Disp Sistema	kWh	30	0,786000	23,58	23,58	29,00%
Total - Preço (1)				23,58	23,58	

Emitida em: 01/04/2019

Serv. Entrega Especial de Fatura
Cred Viol Meta Conf
Total - Outros (2)

Declaramos que recebemos os materiais e/ou serviços constantes neste documento.

COMISSÃO DE RECEBIMENTO DE BENS

Conjunto: CAMPO COMPRIDO Qualidade Ref: 02/2019

	DIC	FIC	DMIC	DICRI	EUSD
Realizado:	4,98	3,00	2,42		6,57
Limite Mensal:	4,83	3,17	2,69	12,22	
Limite Trimestral:	9,67	6,35			
Limite Anual:	19,34	12,70			

Tensão Contrada: 127V volts.

Limite Adequado de Tensão: 117 a 133/ a volts.

O não cumprimento dos indicadores DIC, FIC, DMIC e DICRI definidos pela ANTEL resulta em compensação financeira ao consumidor pela concessionária no faturamento. É direito do consumidor solicitar a apuração destes indicadores a qualquer tempo.

Reaviso de Vencimento

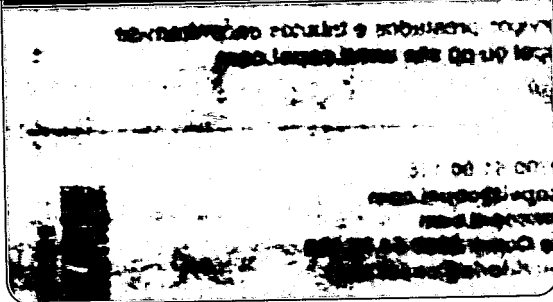

Base de Cálculo do ICMS 23,58	Valor ICMS 6,83	Valor Total da Nota Fiscal R\$ 25,40
Reservado ao Fisco		
0D40.1442.44C4.084C.2F97.E62F.EBBD.F189		
Composição dos Valores		
Distribuição	4,43	
Enc. Setoriais	1,37	
Energia	8,65	
Transmissão	0,76	
Tributos	8,37	
Total:	23,58	

INCLUSO NA FATURA PIS R\$0,28 E COFINS R\$1,26 CONFORME RES. ANEEL 130/2005. A qualquer tempo pode ser solicitado o cancelamento de valores não relacionados à prestação do serviço de energia elétrica, como convênios e doações. Atraso superior a 45 dias sujeita inclusão no cadastro de inadimplentes CADIN/PR. Agora é possível recorrer à Ouvidoria da Copel pelo Site ou Mobile. Períodos Band.Tarif.: Verde:07/03-03/04

Unidade Consumidora

69310645

Mês

Abril/2019

Autenticação Mecânica

Vencimento

30/04/2019

Valor a Pagar

R\$ 25,40

8363000000 4 25400111000 9 00101020197 6 52235488242 8

