

**COPEL**

Copel Distribuição S.A.
 José Izidoro Bizetto, 158-B-C - Mossungüê - Curitiba PR - CEP 81200-240
 CNPJ: 04.368.898/0001-06 - IE 90.233.072-99 - IM 429.992-4

www.copel.com
 0800 51 00 116

CAMARA MUNICIPAL DE CAMPO MAGRO
 R SILVESTRE JAREK, 9 - CAMARA MUNICIPAL
 SEDE
 CAMPO MAGRO - PR
 CEP: 83535-000
 CPF/CNPJ: 01.645.691/0001-43 IE:

Mês de Referência

Janeiro/2019

Unidade Consumidora

69310645

VENCIMENTO

30/01/2019

VALOR A PAGAR

R\$ 26,41

FAT. 01-20187238127186-52

Responsavel pela manutencao da Iluminacao Publica: Municipio 41
 3677-4080

Informações Técnicas

Nº Medidor: 0282619127 / MONOFASICO

PODER PUBLICO/PPM-ADM PUBLICA EM GERAL

| Leitura Anterior | Leitura Atual | Medido | Constante Multiplicação | Total Faturado | Consumo Médio Diário | Data de Apresentação | Próxima Leitura Prevista |
|--------------------|--------------------|-------------------|-------------------------|----------------|----------------------|----------------------|--------------------------|
| 05/12/2018 1446 | 04/01/2019 1462 | 30 dias 16 kWh | 1 | 30 kWh | 0,53 kWh | 15/01/2019 | 04/02/2019 |

Histórico de Consumo e Pagamento

| Mês | KWh | Dt. Pgto. | Valor |
|---------|-----|------------|-------|
| 12/2018 | 30 | 18/12/2018 | 26,88 |
| 11/2018 | 30 | 21/11/2018 | 28,39 |
| 10/2018 | 30 | 19/10/2018 | 27,09 |
| 09/2018 | 30 | 19/09/2018 | 27,39 |
| 08/2018 | 30 | 20/08/2018 | 27,20 |
| 07/2018 | 38 | 17/07/2018 | 31,57 |
| 06/2018 | 33 | 27/06/2018 | 24,53 |
| 05/2018 | 33 | 21/05/2018 | 38,04 |
| 04/2018 | 30 | 18/04/2018 | 21,56 |
| 03/2018 | 30 | 16/03/2018 | 22,05 |
| 02/2018 | 30 | 16/02/2018 | 21,72 |
| 01/2018 | 30 | 29/01/2018 | 24,25 |

Valores Faturados

NOTA FISCAL/CONTA DE ENERGIA ELETRICA Nº 058.784.875 SÉRIE - B

Emitida em: 08/01/2019

| Produto Descrição | Unid. | Consumo | Valor Unitário | Valor Total | Base Calc. | Aliq. ICMS |
|--------------------|-------|---------|----------------|-------------|------------|------------|
| Custo Disp Sistema | kWh | 30 | 0,819000 | 24,57 | 24,57 | 29,00% |
| Total - Preço (1) | | | | 24,57 | 24,57 | |

Serv. Entrega Especial de Fatura 1,84
 Total - Outros (2) 1,84

Declaramos que recebemos os materiais e/ou serviços constantes neste documento.

COMISSÃO DE RECONHECIMENTO DE FATURAS

Indicadores de Qualidade

Conjunto: CAMPO COMPRIDO Ref.: 11/2018

| | DIC | FIC | DMIC | DICRI | EUSD |
|--------------------|-------|-------|------|-------|------|
| Realizado: | 0,00 | 0,00 | 0,00 | | 6,57 |
| Limite Mensal: | 4,83 | 3,17 | 2,69 | 12,22 | |
| Limite Trimestral: | 9,67 | 6,35 | | | |
| Limite Anual: | 19,34 | 12,70 | | | |

Tensão Contrada: 127V volts.

Limite Adequado de Tensão: 117 a 133/ a volts.

O não cumprimento dos indicadores DIC, FIC, DMIC e DICRI definidos pela ANNEE resulta em compensação financeira ao consumidor pela concessionária no faturamento. É direito do consumidor solicitar a apuração destes indicadores a qualquer tempo.

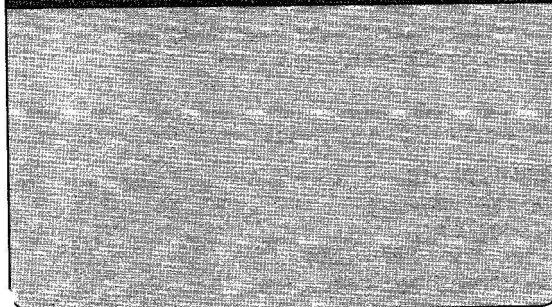
Reaviso de Vencimento

| Base de Cálculo do ICMS | Valor ICMS | Valor Total da Nota Fiscal |
|-------------------------|------------|----------------------------|
| 24,57 | 7,13 | R\$ 26,41 |

| Composição dos Valores | Valor |
|------------------------|-------|
| Distribuição | 4,43 |
| Enc. Setoriais | 1,37 |
| Energia | 8,65 |
| Transmissão | 0,76 |
| Tributos | 9,36 |
| Total: | 24,57 |

| Reservado ao Fisco |
|---|
| EA27.3824.88E3.B81C.CAA6.4C12.1F5D.0C65 |

INCLUSO NA FATURA PIS R\$0,40 E COFINS R\$1,83 CONFORME RES. ANEEL 130/2005. A PARTIR DE 01/01/2019 - PIS/PASEP 1,43% e COFINS 6,57%.

Atraso superior a 45 dias sujeita inclusão no cadastro de inadimplentes CADIN/PR. Agora é possível recorrer à Ouvidoria da Copel pelo Site ou Mobile.

A qualquer tempo pode ser solicitado o cancelamento de valores não relacionados à prestação do serviço de energia elétrica, como convênios e doações.

Periodos Band.Tarif.: Verde:06/12-04/01

Unidade Consumidora

69310645

Mês

Janeiro/2019

Autenticação Mecânica

Vencimento

30/01/2019

Valor a Pagar

R\$ 26,41

8365000000 2 26410111000 7 00101020197 6 23812718652 2

**COPEL**

**COPEL**

Copel Distribuição S.A.
 José Izidoro Blazette, 158 bl.C - Mossunguê - Curitiba PR - CEP 81200-240
 CNPJ: 04.368.899/0001-06 IE 90.233.073-99 IM 423.992-4

www.copel.com
 0800 51 00 116

CAMARA MUNICIPAL DE CAMPO MAGRO
 R SILVESTRE JAREK, 9 - CAMARA MUNICIPAL
 SEDE
 CAMPO MAGRO - PR
 CEP: 83535-000
 CPF/CNPJ: 01.645.691/0001-43 IE:

Mês de Referência
Janeiro/2019
 VENCIMENTO
30/01/2019

Unidade Consumidora
69310599
 VALOR A PAGAR
R\$ 448,55
 FAT- 01-2019/238127175-36

Responsavel pela manutencao da Iluminacao Publica: Municipio 41
 3677-4080

Informações Técnicas
 PODER PÚBLICO/PPM-ADM PUBLICA EM GERAL

Nº Medidor: 0254231146 / BIFASICO

| Leitura Anterior | Leitura Atual | Medido | Constante | Total Faturado | Consumo Médio Diário | Data de Apresentação | Próxima Leitura Prevista |
|---------------------|---------------------|--------------------|-----------|----------------|----------------------|----------------------|--------------------------|
| 05/12/2018 45187 | 04/01/2019 45732 | 30 dias 545 kWh | 1 | 545 kWh | 18,17 kWh | 15/01/2019 | 04/02/2019 |

Histórico de Consumo e Pagamento

| Mês | KWh | Dt. Pgto. | Valor |
|---------|-----|------------|--------|
| 12/2018 | 534 | 18/12/2018 | 447,92 |
| 11/2018 | 536 | 21/11/2018 | 475,85 |
| 10/2018 | 703 | 19/10/2018 | 590,85 |
| 09/2018 | 798 | 19/09/2018 | 682,43 |
| 08/2018 | 834 | 20/08/2018 | 707,35 |
| 07/2018 | 776 | 17/07/2018 | 609,07 |
| 06/2018 | 673 | 27/06/2018 | 466,46 |
| 05/2018 | 583 | 21/05/2018 | 667,60 |
| 04/2018 | 726 | 18/04/2018 | 482,80 |
| 03/2018 | 550 | 16/03/2018 | 374,28 |
| 02/2018 | 476 | 16/02/2018 | 321,74 |
| 01/2018 | 449 | 29/01/2018 | 338,72 |

Valores Faturados
 NOTA FISCAL/CONTA DE ENERGIA ELETRICA Nº 058.784.873 SERIE - B
 Emitida em: 08/01/2019

| Produto Descrição | Unid. | Consumo | Valor Unitário | Valor Total | Base Calc. | Aliq. ICMS |
|--------------------------|-------|---------|----------------|-------------|------------|------------|
| Energia Elétrica Consumo | kWh | 545 | 0,819651 | 446,71 | 446,71 | 29,00% |
| Total - Preço (1) | | | | 446,71 | 446,71 | |

Declaramos que recebemos os materiais e/ou serviços constantes neste documento.

Serv. Entrega Especial de Fatura
 Total - Outros (2) 1,84

COMISSÃO DE RECEBIMENTO DE BANCOS

Indicadores de Qualidade
 Conjunto: CAMPO COMPRIDO Ref.: 11/2018

| | DIC | FIC | DMIC | DICRI | EUSD |
|--------------------|-------|-------|------|-------|--------|
| Realizado: | 0,00 | 0,00 | 0,00 | | 117,56 |
| Limite Mensal: | 4,83 | 3,17 | 2,69 | 12,22 | |
| Limite Trimestral: | 9,67 | 6,35 | | | |
| Limite Anual: | 19,34 | 12,70 | | | |

Tensão Contrada: 127/220 volts.
 Limite Adequado de Tensão: 117 a 133/202 a 231 volts.
 O não cumprimento dos indicadores DIC, FIC, DMIC e DICRI definidos pela ANNEE resulta em compensação financeira ao consumidor pela concessionária no faturamento. É direito do consumidor solicitar a apuração destes indicadores a qualquer tempo.

| | | |
|--|----------------------|--|
| Base de Cálculo do ICMS 446,71 | Valor ICMS 129,54 | Valor Total da Nota Fiscal R\$ 448,55 |
| Composição dos Valores Distribuição 80,57 Enc. Setoriais 25,01 Energia 157,06 Transmissão 13,95 Tributos 170,12 Total: 446,71 | | |
| Reservado ao Fisco 1269.F357.4815.B4B6.B4C4.FB7B.6EEB.FED8 | | |

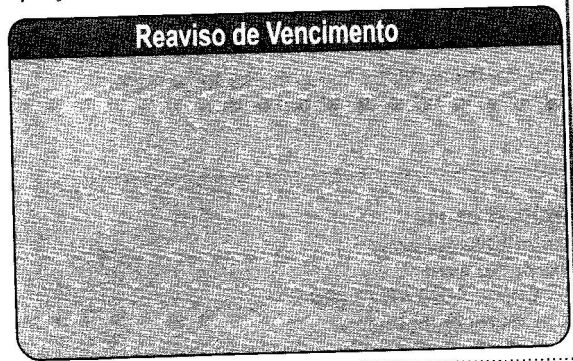

INCLUSO NA FATURA PIS R\$7,24 E COFINS R\$33,34 CONFORME RES. ANEEL 130/2005.
 A PARTIR DE 01/01/2019 - PIS/PASEP 1,43% e COFINS 6,57%.
 Atraso superior a 45 dias sujeita inclusão no cadastro de inadimplentes CADIN/PR
 Agora é possível recorrer à Ouvidoria da Copel pelo Site ou Mobile.
 A qualquer tempo pode ser solicitado o cancelamento de valores não relacionados à prestação do serviço de energia elétrica, como convênios e doações.
 Períodos Band. Tarif.: Verde:06/12-04/01

Unidade Consumidora
 69310599
 Mês
 Janeiro/2019
 Vencimento
 30/01/2019
 Valor a Pagar
 R\$ 448,55

Autenticação Mecânica

8364000004 5 48550111000 4 00101020197 6 23812717536 8





Copel Distribuição S.A.
José Izidoro Biazatto, 155 bl.C - Mossungua - Curitiba PR - CEP 81200-240
CNPJ: 04.368.898/0001-06 IE 90.233.073-99 IM 423.992-4

www.copel.com
0800 51 00 116

CAMARA MUNICIPAL DE CAMPO MAGRO
R SILVESTRE JAREK, 9 - CAMARA MUNICIPAL
SEDE
CAMPO MAGRO - PR
CEP: 83535-000
CPF/CNPJ: 01.645.691/0001-43 IE:

Mês de Referência

Janeiro/2019

Unidade Consumidora

58269460

VENCIMENTO

30/01/2019

VALOR A PAGAR

R\$ 267,39

FAT-01-2019/238127163-57

Responsavel pela manutencao da Iluminacao Publica: Municipio 41
3677-4080

Informações Técnicas

Nº Medidor: 0322519059 / MONOFASICO

PODER PÚBLICO/PPM-ADM PUBLICA EM GERAL

| Leitura Anterior | Leitura Atual | Medido | Constante Multiplicação | Total Faturado | Consumo Médio Diário | Data de Apresentação | Próxima Leitura Prevista |
|--------------------|--------------------|--------------------|-------------------------|----------------|----------------------|----------------------|--------------------------|
| 05/12/2018 2988 | 04/01/2019 3322 | 30 dias 324 kWh | 1 | 324 kWh | 10,80 kWh | 15/01/2019 | 04/02/2019 |

Histórico de Consumo e Pagamento

| Mês | KWh | Dt. Pgto. | Valor |
|---------|-----|------------|--------|
| 12/2018 | 450 | 18/12/2018 | 377,75 |
| 11/2018 | 492 | 21/11/2018 | 437,31 |
| 10/2018 | 499 | 19/10/2018 | 419,07 |
| 09/2018 | 583 | 19/09/2018 | 499,05 |
| 08/2018 | 500 | 20/08/2018 | 424,78 |
| 07/2018 | 608 | 17/07/2018 | 477,61 |
| 06/2018 | 493 | 27/06/2018 | 342,17 |
| 05/2018 | 499 | 21/05/2018 | 606,26 |
| 04/2018 | 497 | 18/04/2018 | 331,34 |
| 03/2018 | 426 | 16/03/2018 | 290,51 |
| 02/2018 | 290 | 16/02/2018 | 189,68 |
| 01/2018 | 301 | 29/01/2018 | 227,15 |

Valores Faturados

NOTA FISCAL/CONTA DE ENERGIA ELÉTRICA Nº 058.784.871 SÉRIE - B

Emitida em: 08/01/2019

| Produto Descrição | Unid. | Consumo | Valor Unitário | Valor Total | Base Calc. | Aliq. ICMS |
|--------------------------|-------|---------|----------------|-------------|------------|------------|
| Energia Eletrica Consumo | kWh | 324 | 0,819599 | 265,55 | 265,55 | 29,00% |
| Total - Preco (1) | | | | 265,55 | 265,55 | |

Serv. Entrega Especial de Fatura
Total - Outros (2)

Declaramos que recebemos os materiais e/ou serviços constantes neste documento.
OK
COMISSÃO DE RECEBIMENTO DE BENS

Indicadores de Qualidade

Conjunto: CAMPO COMPRIDO Ref.: 11/2018

| | DIC | FIC | DMIC | DICRI | EUSD |
|--------------------|-------|-------|------|-------|--------|
| Realizado: | 0,00 | 0,00 | 0,00 | | 107,91 |
| Limite Mensal: | 4,83 | 3,17 | 2,69 | 12,22 | |
| Limite Trimestral: | 9,67 | 6,35 | | | |
| Limite Anual: | 19,34 | 12,70 | | | |

Tensão Contrada: 127V volts.

Limite Adequado de Tensão: 117 a 133V a volts.

O não cumprimento dos indicadores DIC, FIC, DMIC e DICRI definidos pela ANEL resulta em compensação financeira ao consumidor pela concessionária no faturamento. É direito do consumidor solicitar a apuração destes indicadores a qualquer tempo.

Reaviso de Vencimento

| Base de Cálculo do ICMS | Valor ICMS | Valor Total da Nota Fiscal |
|---|------------|----------------------------|
| 265,55 | 77,01 | R\$ 267,39 |
| Composição dos Valores | | |
| Distribuição | 47,90 | |
| Enc. Setoriais | 14,86 | |
| Energia | 93,38 | |
| Transmissão | 8,29 | |
| Tributos | 101,12 | |
| Total: | 265,55 | |
| Reservado ao Fisco | | |
| F058.01CD.CF80.830A.8248.005C.63E8.42E3 | | |

INCLUSO NA FATURA PIS R\$4,30 E COFINS R\$19,81 CONFORME RES. ANEEL 130/2005. A PARTIR DE 01/01/2019 - PIS/PASEP 1,43% e COFINS 6,57%.
Atraso superior a 45 dias sujeita inclusão no cadastro de inadimplentes CADIN/PR
Agora é possível recorrer à Ouvidoria da Copel pelo Site ou Mobile.
A qualquer tempo pode ser solicitado o cancelamento de valores não relacionados à prestação do serviço de energia elétrica, como convênios e doações.
Periodos Band.Tarif.: Verde:06/12-04/01

Unidade Consumidora

58269460

Mês

Janeiro/2019

Autenticação Mecânica

Vencimento

30/01/2019

Valor a Pagar

R\$ 267,39

83650000002 8 67390111000 1 00101020197 6 23812716357 0

