



Copel Distribuição S.A.
 José Zidoro Brazato, 156 H.C. - Messungá - Curitiba PR - CEP 81200-240
 CNPJ: 04.368.898/0001-06 - Tel: 99.233.073-99 - IM 423.992-4

www.copel.com
 0800 51 00 116

CAMARA MUNICIPAL DE CAMPO MAGRO
 R SILVESTRE JAREK, 9 - CAMARA MUNICIPAL
 SEDE
 CAMPO MAGRO - PR
 CEP: 83535-000
 CPF/CNPJ: 01.645.691/0001-43 IE:

Mês de Referência
Maio/2019
 VENCIMENTO
30/05/2019

Unidade Consumidora
69310645
 VALOR A PAGAR
R\$ 27,73

FAT-01-20197628313648-10

Responsavel pela manutencao da Iluminacao Publica: Municipio 41
 3677-4080

Informações Técnicas

Nº Medidor: 0282619127 / MONOFASICO

PODER PUBLICO/PPM-ADM PUBLICA EM GERAL

Leitura Anterior: 03/04/2019 1537
 Leitura Atual: 04/05/2019 1570
 Medido: 31 dias 33 kWh

Constante Multiplicação: 1

Total Faturado: 33 kWh

Consumo Médio Diário: 1,06 kWh

Data de Apresentação: 15/05/2019

Próxima Leitura Prevista: 05/06/2019

Histórico de Consumo e Pagamento

Mês	KWh	Dt. Pgto.	Valor
04/2019	30	17/04/2019	25,40
03/2019	30	20/03/2019	24,89
02/2019	30	27/02/2019	24,90
01/2019	30	28/01/2019	26,41
12/2018	30	18/12/2018	26,88
11/2018	30	21/11/2018	28,39
10/2018	30	19/10/2018	27,09
09/2018	30	19/09/2018	27,39
08/2018	30	20/08/2018	27,20
07/2018	38	17/07/2018	31,57
06/2018	33	27/06/2018	24,53
05/2018	33	21/05/2018	38,04

Valores Faturados

NOTA FISCAL/CONTA DE ENERGIA ELÉTRICA Nº 078.433.196 SÉRIE - B

Emitida em: 07/05/2019

Produto Descrição	Unid.	Consumo	Valor Unitário	Valor Total	Base Calc.	Aliq. ICMS
Energia Eletrica Consumo	kWh	33	0,786364	25,95	25,95	29,00%
Energia Cons. B.Amarela	kWh			0,06	0,06	29,00%
Total - Preço (1)				26,01	26,01	
Serv. Entrega Especial de Fatura				1,84		
Cred Viol Meta Cont				-0,12		
Total - Outros (2)				1,72		

Indicadores de Qualidade

Conjunto: CAMPO COMPRIDO Ref.: 03/2019

	DIC	FIC	DMIC	DICRI	EUSD
Realizado:	0,00	0,00	0,00		6,57
Limite Mensal:	4,83	3,17	2,69	12,22	
Limite Trimestral:	9,67	6,35			
Limite Anual:	19,34	12,70			

Tensão Contrada: 127/ volts.
 Limite Adequado de Tensão: 117 a 133/117 a 133 volts.
 O não cumprimento dos indicadores DIC, FIC, DMIC e DICRI definidos pela ANEEL resulta em compensação financeira ao consumidor pela concessionária no faturamento. É direito do consumidor solicitar a supuração destes indicadores a qualquer tempo.

Reaviso de Vencimento

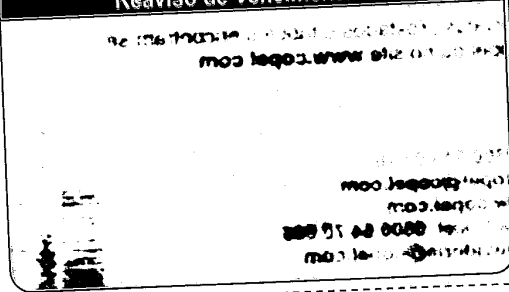

Base de Cálculo do ICMS	Valor ICMS	Valor Total da Nota Fiscal
26,01	7,54	R\$ 27,73
Reservado ao Fisco		
93EA.0206.172C.132F.5227.3F12.010D.8A53		
Total:	26,01	

INCLUSO NA FATURA PIS R\$0,30 E COFINS R\$1,39 CONFORME RES. ANEEL 130/2005.
 A qualquer tempo pode ser solicitado o cancelamento de valores não relacionados à prestação do serviço de energia elétrica, como convênios e doações.
 Atraso superior a 45 dias sujeita inclusão no cadastro de inadimplentes CADIN/PR
 Agora é possível recorrer à Ouvidoria da Copel pelo Site ou Mobile.
 Períodos Band.Tarif.: Verde:04/04-30/04 Amarela:01/05-04/05

Autenticação Mecânica

Unidade Consumidora: 69310645
 Vencimento: 30/05/2019
 Valor a Pagar: R\$ 27,73

8362000000 5 2773011000 7 00101020197 6 62831364813 9

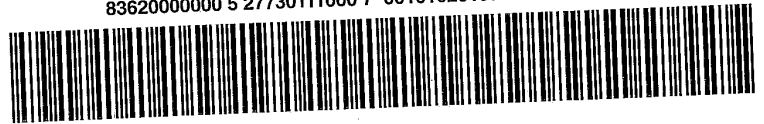



Copel Distribuição S.A.
 José Alfredo Bizetto, 163 bl.C. - Messungão - Curitiba PR - CEP 81200-240
 CNPJ: 04.368.898/0001-06. IE: 00.223.073-99. IM: 423.992-4

www.copel.com
 0800 51 00 116

CAMARA MUNICIPAL DE CAMPO MAGRO
 R SILVESTRE JAREK, 9 - CAMARA MUNICIPAL
 SEDE
 CAMPO MAGRO - PR
 CEP: 83535-000
 CPF/CNPJ: 01.645.691/0001-43 IE:

Mês de Referência
Maio/2019

Unidade Consumidora
58269460

VENCIMENTO
30/05/2019

VALOR A PAGAR
R\$ 398,65

FAT-01-20197628313612-76

Responsavel pela manutencao da Iluminacao Publica: Municipio 41
 3677-4080

Informações Técnicas

Nº Medidor: 0322519059 / MONOFASICO

PODER PUBLICO/PPM-ADM PUBLICA EM GERAL

Leitura Anterior
 03/04/2019
 4559

Leitura Atual
 04/05/2019
 5064

Medido
 31 dias
 505 kWh

Constante Multiplicação
 1

Total Faturado
 505 kWh

Consumo Médio Diário
 16,29 kWh

Data de Apresentação
 15/05/2019

Próxima Leitura Previsita
 05/06/2019

Histórico de Consumo e Pagamento

Mês	KWh	Dt. Pgto.	Valor
04/2019	469	17/04/2019	370,68
03/2019	485	20/03/2019	378,46
02/2019	283	27/02/2019	213,24
01/2019	324	28/01/2019	267,39
12/2018	450	18/12/2018	377,75
11/2018	492	21/11/2018	437,31
10/2018	499	19/10/2018	419,07
09/2018	583	19/09/2018	499,05
08/2018	500	20/08/2018	424,78
07/2018	608	17/07/2018	477,61
06/2018	493	27/06/2018	342,17
05/2018	499	21/05/2018	606,26

Valores Faturados

NOTA FISCAL/CONTA DE ENERGIA ELÉTRICA Nº 079.433.154 SÉRIE - B
 Emitida em: 07/05/2019

Produto Descrição	Unid.	Consumo	Valor Unitário	Valor Total	Base Calc.	Aliq. ICMS
Energia Elétrica Consumo	kWh	505	0,786832	397,35	397,35	29,00%
Energia Cons. B.Amarela	kWh			1,00	1,00	29,00%
Total - Preço (1)				398,35	398,35	
Serv. Entrega Especial de Fatura				1,84		
Cred Viol Meta Cont				-1,54		
Total - Outros (2)				0,30		

Indicadores de Qualidade

Conjunto: CAMPO COMPRIDO Ref.: 03/2019

	DIC	FIC	DMIC	DICRI	EUSD
Realizado:	0,00	0,00	0,00		106,37
Limite Mensal:	4,83	3,17	2,69	12,22	
Limite Trimestral:	9,67	6,35			
Limite Anual:	19,34	12,70			

Tensão Contrada: 127/ volts.
 Limite Adequado de Tensão: 117 a 133/117 a 133 volts.
 O não cumprimento dos indicadores DIC, FIC, DMIC e DICRI definidos pela ANEEL resulta em compensação financeira ao consumidor pela concessionária no faturamento. É direito do consumidor solicitar a apuração destes indicadores a qualquer tempo.

Reaviso de Vencimento

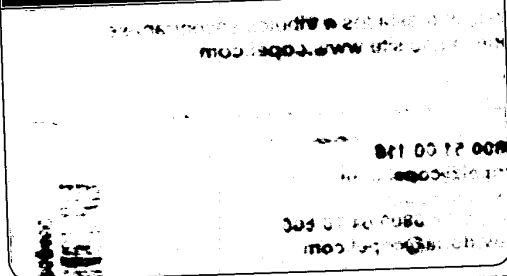

Base de Cálculo do ICMS 398,35	Valor ICMS 115,52	Valor Total da Nota Fiscal R\$ 398,65
Reservado ao Fisco		
A580.DB4A.08A4.FF87.F45B.A576.6DEB.DC90		
Total: 398,35		

INCLUSO NA FATURA PIS R\$4,62 E COFINS R\$21,27 CONFORME RES. ANEEL 130/2005.
 A qualquer tempo pode ser solicitado o cancelamento de valores não relacionados à prestação do serviço de energia elétrica, como convênios e doações.
 Atraso superior a 45 dias sujeita inclusão no cadastro de inadimplentes CADIN/PR
 Agora é possível recorrer à Ouvidoria da Copel pelo Site ou Mobile.
 Periodos Band.Tarif.: Verde:04/04-30/04 Amarela:01/05-04/05

Autenticação Mecânica

Unidade Consumidora
 58269460
 Mês
 Maio/2019
 Vencimento
 30/05/2019
 Valor a Pagar
 R\$ 398,65

8366000003 5 98650111000 1 00101020197 6 62831361276 2





COPEL

Copel Distribuição S.A.
 José Ildoro Brazetto, 153 Bl. C - Mossungó - Curitiba PR - CEP 81200-240
 CNPJ: 04.368.892/0001-06 - IE 90.233.073-99 - IM 423.932-4

www.copel.com
 0800 51 00 116

CAMARA MUNICIPAL DE CAMPO MAGRO
 R SILVESTRE JAREK, 9 - CAMARA MUNICIPAL
 SEDE
 CAMPO MAGRO - PR
 CEP: 83535-000
 CPF/CNPJ: 01.645.691/0001-43 IE:

Mês de Referência

Maio/2019

Unidade Consumidora

69310599

VENCIMENTO

30/05/2019

VALOR À PAGAR

R\$ 361,78

FAT-01-20197628313626-80

Responsável pela manutenção da Iluminação Pública: Município 41
 3677-4080

Informações Técnicas

Nº Medidor: 0254231146 / BIFASICO

PODER PUBLICO/PPM-ADM PUBLICA EM GERAL

Leitura Anterior 03/04/2019 47099	Leitura Atual 04/05/2019 47558	Medidor 31 dias 459 kWh	Constante Multiplicação 1	Total Faturado 459 kWh	Consumo Médio Diário 14,81 kWh	Data de Apresentação 15/05/2019	Próxima Leitura Prevista 05/06/2019
--	---	--------------------------------------	-------------------------------------	----------------------------------	--	---	---

Histórico de Consumo e Pagamento

Mês	KWh	Dt. Pgto.	Valor
04/2019	416	17/04/2019	328,85
03/2019	511	21/03/2019	394,00
02/2019	440	27/02/2019	335,38
01/2019	545	28/01/2019	448,55
12/2018	534	18/12/2018	447,92
11/2018	536	21/11/2018	475,85
10/2018	703	19/10/2018	590,85
09/2018	798	19/09/2018	682,43
08/2018	834	20/08/2018	707,35
07/2018	776	17/07/2018	609,07
06/2018	673	27/06/2018	466,46
05/2018	583	21/05/2018	667,60

Valores Faturados

NOTA FISCAL/CONTA DE ENERGIA ELÉTRICA Nº 078.433.173-SÉRIE--B
 Emitida em: 07/05/2019

Produto Descrição	Unid.	Consumo	Valor Unitário	Valor Total	Base Calc.	Aliq. ICMS
Energia Elétrica Consumo	kWh	459	0,786797	361,14	361,14	29,00%
Energia Cons. B. Amarela	kWh			0,91	0,91	29,00%
Total - Preço (1)				362,05	362,05	

Serv. Entrega Especial de Fatura	1,84
Cred Viol Meta Cont	-2,11
Total - Outros (2)	-0,27

Indicadores de Qualidade

Conjunto: CAMPO COMPRIDO Ref.: 03/2019

	DIC	FIC	DMIC	DICRI	EUSD
Realizado:	0,00	0,00	0,00		112,07
Limite Mensal:	4,83	3,17	2,69	12,22	
Limite Trimestral:	9,67	6,35			
Limite Anual:	19,34	12,70			

Tensão Contrada: 127/220 volts.

Limite Adequado de Tensão: 117 a 133/202 a 231 volts.

O não cumprimento dos indicadores DIC, FIC, DMIC e DICRI definidos pela ANEL resulta em compensação financeira ao consumidor pela concessionária no faturamento. É direito do consumidor solicitar a apuração destes indicadores a qualquer tempo.

Reaviso de Vencimento

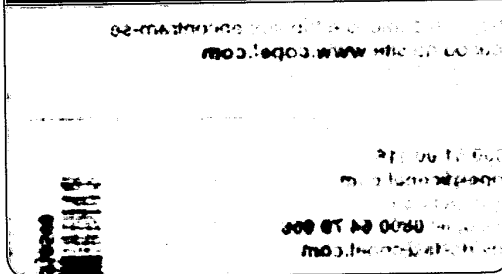

Base de Cálculo do ICMS 362,05	Valor ICMS 104,99	Valor Total da Nota Fiscal R\$ 361,78
Composição dos Valores		
Distribuição	67,85	
Enc. Setoriais	21,06	
Energia	132,87	
Transmissão	11,75	
Tributos	128,52	
Total:	362,05	
Reservado ao Fisco		
4EAD.7E11.6E3E.9FC0.7D39.DB33.7619.9135		

INCLUSO NA FATURA PIS R\$4,20 E COFINS R\$19,33 CONFORME RES. ANEEL 130/2005.
 A qualquer tempo pode ser solicitado o cancelamento de valores não relacionados à prestação do serviço de energia elétrica, como convênios e doações.
 Atraso superior a 45 dias sujeita inclusão no cadastro de inadimplentes CADIN/PR
 Agora é possível recorrer à Ouvidoria da Copel pelo Site ou Mobile.
 Periodos Band.Tarif.: Verde:04/04-30/04 Amarela:01/05-04/05

Unidade Consumidora

69310599

Mês

Maio/2019

Autenticação Mecânica

Vencimento

30/05/2019

Valor a Pagar

R\$ 361,78

8366000003 5 61780111000 9 00101020197 6 62831362680 4



COPEL

