



Câmara Municipal de Campo Magro
Estado do Paraná

PARECER CONTÁBIL

Trata o processo de Prestação de Contas de adiantamento 56/2024, recebido pelo Diretor de Compras Thiago Manfron Nielsen no valor de R\$ 2.300,00 (dois mil, e trezentos reais) em uma única parcela.

PARCELA Nº	DATA	VALOR – R\$
Única	25/11/2024	2.300,00
Total do Adiantamento		2.300,00
Total das Despesas		2.300,00
Valores Adicionados pela servidor		0,00
Saldo em 12/11/2024		0,00

As despesas foram utilizadas em atividades da Câmara Municipal, e correspondem a R\$ 2.300,00 (dois mil e trezentos reais) cujos valores correspondem aos documentos anexados.

Desta forma somos de parecer favorável à aprovação desta Prestação de Contas, no que tange ao seu aspecto contábil, em virtude de sua conformidade com a legislação em vigor.

Campo Magro, 16 de Dezembro de 2024.

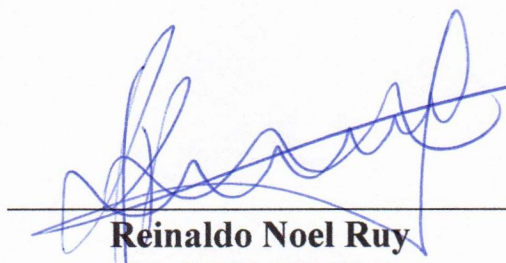

Reinaldo Noel Ruy
CRC 039558/O-5



Câmara Municipal de Campo Magro
Estado do Paraná

PEDIDO DE ADIANTAMENTO Nº 56-2024

Exmo. Sr. Presidente

Solicito a V. S^a. A concessão de verba de adiantamento no valor de R\$ 2.300,00 (dois mil e trezentos reais), para despesas de pronto pagamento.

Atenciosamente,

Thiago Manfron Nielsen
Diretor de Compras

Exmo. Sr.

Arvinho

Presidente da Câmara Municipal de Campo Magro.

AUTORIZO O SETOR DE CONTABILIDADE AO EMPENHO DE POSTERIOR PAGAMENTO DO ADIANTAMENTO SOLICITADO NESTE DOCUMENTO.

ALVARO

BUENO DE

LARA:5038964

5915

Assinado de forma
digital por ALVARO
BUENO DE

LARA:50389645915

Dados: 2024.11.25

08:45:15 -03'00'

Arvinho

Presidente da Câmara



PREFEITURA DE SÃO JOSÉ DOS CAMPOS
SECRETARIA DE GESTÃO ADMINISTRATIVA E FINANÇAS



Nota Fiscal de Serviços Eletrônica - NFS-e
Prestador

DADOS DA NFS-e

Data e Hora de Emissão da NFS-e: 29/11/2024 07:38:10
Competência da NFS-e: 11/2024
Número / Série: 18574 / E
Data e hora do RPS: 29/11/2024 03:50:54
Número / Série do RPS: 7253 / RPS
Código de Verificação: GwgXCoBU1

EMITENTE DA NFS-e

CPF/CNPJ: 10.303.960/0001-84
Nome/Razão Social: P J & M E - APART-RESIDENCE LTDA
Endereço: AVENI CASSIANO RICARDO 1306 APARTAMENTO:71E; JARDIM ALVORADA
Inscrição Municipal: 168547
E-mail: naoinformado@email.com
Município / País: SAO JOSE DOS CAMPOS / SP BRASIL
UF: SP CEP: 12240-540 Telefone: (12) 3941-1616

TOMADOR DO SERVIÇO

CPF/CNPJ: 01.645.691/0001-43
Nome/Razão Social: CAMPO MAGRO CAMARA MUNICIPAL
Endereço: SILVESTRE JAREK, S N, 0 CENTRO
Inscrição Municipal: -
E-mail: camaralicitacao2024@gmail.com
Município / País: CAMPO MAGRO / PR BRASIL
UF: PR CEP: 83535-000 Telefone:

DESCRIÇÃO DO SERVIÇO

Serviços relativos a hospedagem.

De acordo com a Lei 14.859/24 Aliquota dos impostos PIS/Pasep, Cofins, IR e CSLL ficam reduzidas 0%. CNAE esta em conformidade com a Lei n 14.859 de 22 de maio de 2024 | Reserva N. 9524 | Check-in 28/11/2024 | Check-out 29/11/2024 | UH 135W | Hospede Titular THIAGO MANFRON NIELSEN | Lancamentos: ESTACIONAMENTO HOSPEDE Qtd: 1 Valor Total: 20.00 - DIARIA EARLY CHECK-IN Qtd: 1 Valor Total: 217.00 - DIARIA Qtd: 1 Valor Total: 435.00 -

DETALHAMENTO DO SERVIÇO

CNAE: 551080100 - HOTÉIS
Serviço: 09.01 - HOSPEDAGEM DE QUALQUER NATUREZA EM HOTEIS, APART-SERVICE CONDOMINIAIS, FLAT, APART-HOTEIS,
Município da Incidência do ISSQN: SAO JOSE DOS CAMPOS - SP
Município / País da Prestação do Serviço: SAO JOSE DOS CAMPOS / SP
Responsável pelo recolhimento do ISSQN: PRESTADOR
Exigibilidade do ISSQN: Exigível
Situação do prestador perante o Simples Nacional: NÃO OPTANTE
Regime especial de tributação do ISSQN: -

CÁLCULO DO ISSQN

Valor Serviço (R\$)	Deduções (R\$)	Desc. Incondicionado (R\$)	Base Cálculo ISSQN (R\$)	Alíquota	Valor ISSQN
672,00	0,00	0,00	672,00	5,000000	33,60

RETENÇÕES

ISSQN (R\$)	IRRF (R\$)	PIS (R\$)	COFINS (R\$)	INSS (R\$)	CSLL (R\$)	Outras Retenções (R\$)
0,00	0,00	0,00	0,00	0,00	0,00	0,00

VALOR TOTAL DA NOTA

Base Cálculo ISSQN (R\$)	Retenções (R\$)	Descontos (R\$)	Valor Líquido (R\$)
672,00	0,00	0,00	672,00

INFORMAÇÕES COMPLEMENTARES

Data de pagamento da NF:
Número da nota fiscal substituída:
Regra especial:



56530823 - camaralicitacao2024@gmail.com

Minhas Passagens Meu Pedido 56530823

AUTORIZADO

Tudo certo! Sua viagem foi confirmada com sucesso. Agora é só fazer as malas e cair na estrada!

Detalhes da viagem

IDA

qua., 27 de nov. de 2024

PENHA

classe
CAMA

viação
Penha
partida
qua., 27 de nov. de 2024, - 23:55

de
Curitiba - PR

para
São José dos Campos - SP

previsão de chegada
quí., 28 de nov. de 2024, - 07:55

duração da viagem
8h

Embarque fácil

passageiro Rafael Jhonathan da Silva	documento 09648902917	poltrona 47
localizador 010259436732	bilhete 4QSK9Z	
status da passagem CONFIRMADA		

passageiro Thiago Mnafron Nielsen	documento 09080835994	poltrona 48
localizador 010259436752	bilhete LZAX1B	
status da passagem CONFIRMADA		

IDA - EMBARQUE FÁCIL

CANCELAR PASSAGENS

Detalhes do pedido

status do pedido
AUTORIZADO

data da compra
22/11/2024, 15:38

passagens

R\$ 666,30

taxa de serviço ⓘ

R\$ 133,26

TOTAL
com pix

à vista: R\$ 799,56

Enviar voucher por e-mail

digite seu email

ENVIAR

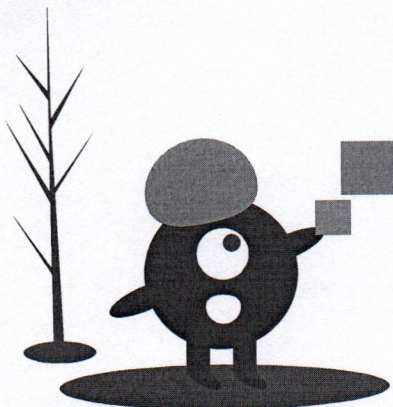
**CONTE COM NOSSO ATENDIMENTO**

Alguma dúvida ou dificuldade com a sua viagem? Não se preocupe, consulte nossa central de ajuda ou entre em contato com nosso time de atendimento. **Nossos canais estão ativos de segunda a sexta, das 9h às 20h.**

CENTRAL DE AJUDA

Fique de olho

Chegue com antecedência na rodoviária para garantir um embarque tranquilo.



Cada passageiro deve apresentar seu documento original com foto para embarcar.



Apresente o comprovante Embarque Fácil diretamente no ônibus para embarcar, com ele você não precisa ir até o guichê.

Dicas úteis :)COMO EMBARCAR? 

Caso sua passagem seja Embarque Fácil, basta apresentar o cartão de embarque e documento original com foto diretamente no ônibus.

Caso sua passagem não seja Embarque Fácil, você deve retirá-la no guichê da empresa de ônibus responsável pela viagem. Neste caso, aconselhamos que chegue com aproximadamente 01 hora de antecedência na rodoviária e fique de olho no horário de funcionamento do guichê, ok?

POSSO TROCAR MINHA PASSAGEM? POLÍTICA DE CANCELAMENTO POLÍTICA DE REEMBOLSO minhas
passagens

ajuda

Passagem De
Ônibus

Horários De Ônibus

Área De Atuação

Quem Somos

Política De
Privacidade

Termos De Uso

Métodos de Pagamento

Cartão de Crédito
parcelamento em até 12x

Pix

Cartão de Débito

Transferência Bancária

Tipos De Ônibus

Paypal

aceitamos os seguintes cartões:

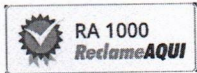

Aceitamos os seguintes cartões:



deônibus.

Copyright © 2024 - Todos os direitos reservados a Brasil by Bus Viagens e Soluções



Let's Encrypt

Comprovante Pix com QR code

CAIXA

Valor
R\$ 799,56

Data
22/11/2024
15:43:33

 Pix realizado com sucesso!

Dados do recebedor

Nome fantasia

Passagem De Ônibus

CNPJ

15.448.440/0001-83

Instituição

ADYEN LATIN AMERICA

Dados do pagador

Nome

THIAGO MANFRON NIELSEN

CPF

*****.808.359-****

Instituição

CAIXA ECONÔMICA FEDERAL

Dados da transação

Situação

Efetivado

Valor

R\$ 799,56

Valor do Pagamento

R\$ 799,56

Solicitação pagador

Compra de passagens de ônibus

ID transação

E00360305202411221842eed7cd921ff

Data/Hora

22/11/2024 - 15:43:33

Identificador

000001uY6EHTSLGGH79H3RCWX3

Código da operação

38681612444

Chave de segurança

0A25T572T3WRAJFR

Você poderá consultar futuramente essa e outras transações no item "Minhas Transações", opção "Consultas - Comprovantes".

Caso tenha dúvidas ou não reconheça esta transação, entre em contato com o Alô CAIXA e informe o ID da Transação presente neste comprovante.

Alô CAIXA: 4004 0104 (Capitais e Regiões Metropolitanas)

Alô CAIXA: 0800 104 0 104 (Demais regiões)

Pessoas com deficiência auditiva: 0800 726 2492

SAC CAIXA: 0800 726 0101

Ouvidoria: 0800 725 7474

Comprovante TEV

CAIXA

Valor

R\$ 77,30

Data

03/12/24

11:14



Operação realizada com sucesso!

Dados do Pagador

Conta de débito

4538 / 3701.000586818918-0

Dados do Recebedor

Nome do destinatário

CAMPO MAGRO CAMARA MUNICIPAL

Conta de crédito

4538 / 006.00000007-3

Dados da transação

Data de débito

03/12/2024

Código da operação

047691524

Chave de segurança

4APNZFLEK4NGOEH2



DEBITO REALIZADO COM SUCESSO. A PREVISAO DO CREDITO NA CONTA DESTINO E DE 30 MINUTOS



Quando a data de débito coincidir com dia não útil e/ou com o último dia útil do ano, a transferência será feita no primeiro dia útil subsequente.



Você poderá consultar futuramente essa e outras transações no item "Transações", opção "Consultas - Comprovantes".

Em caso de dúvidas entre em contato através dos nossos canais de atendimento, e informe o ID da transação presente neste comprovante.

Alô CAIXA: 4004 0104 (Capitais e reg. metropolitanas)

Alô CAIXA: 0800 104 0 104 (Demais regiões)

Pessoas com deficiência auditiva: 0800 726 2492

SAC CAIXA: 0800 726 0101

Ouvidoria: 0800 725 7474

Comprovante TEV

CAIXA

Valor
R\$ 286,02

Data
02/12/24
09:34

 **Operação realizada com sucesso!**

Dados do Pagador

Conta de débito
4538 / 3701.000586818918-0

Dados do Recebedor

Nome do destinatário
CAMPO MAGRO CAMARA MUNICIPAL

Conta de crédito
4538 / 006.00000007-3

Dados da transação

Data de débito
02/12/2024

Código da operação
078644758

Chave de segurança
3JQQGP43RGEZ2L90

 DEBITO REALIZADO COM SUCESSO. A PREVISAO DO CREDITO NA CONTA DESTINO E DE 30 MINUTOS

 Quando a data de débito coincidir com dia não útil e/ou com o último dia útil do ano, a transferência será feita no primeiro dia útil subsequente.

 Você poderá consultar futuramente essa e outras transações no item "Transações", opção "Consultas - Comprovantes".

Em caso de dúvidas entre em contato através dos nossos canais de atendimento, e informe o ID da transação presente neste comprovante.

Alô CAIXA: 4004 0104 (Capitais e reg. metropolitanas)
Alô CAIXA: 0800 104 0 104 (Demais regiões)
Pessoas com deficiência auditiva: 0800 726 2492
SAC CAIXA: 0800 726 0101
Ouvidoria: 0800 725 7474

COLORADO AUTO POSTO LT
RODOVIA REGIS BITTENCOURT, 322,5, KM, PALMEIRAS,
JUQUITIBA, 06950-000

CNPJ 45 587.003/0001-01 IE 410002598118

Extrato 352848
CUPOM FISCAL ELETRÔNICO - SAT

CPF/CNPJ do Consumidor: 01.645.691/0001-43

#|COD|DESC|QT|UN|VL UN R\$|(VL TR R\$)*|VL ITEM R\$

001 C1 B14-GASOLINA COMUM 35,301 L X
6,290 (79,49) 222,04

TOTAL R\$ 222,04

Cartão de Débito 222,04

Troco R\$ 0,00

Comete crime quem sonega

OBSERVAÇÕES DO CONTRIBUINTE

Trib aprox R\$: 31,31 Federal e 48,18 Estadual

Fonte: IBPT/empresometro.com 24F470

FUNC: MOZER SILVA DE OLIVEIR TN:2 PDV:1 ATEND:95

SAT No. 001135757

29/11/2024 - 14:47:19

3524 1145 5070 0500 0101 5900 1135 7573 5284 8575 2564

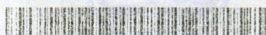

Consulte o QR Code pelo aplicativo DeOlhoNaNota
disponível na AppStore (Apple) e PlayStore
(Android)

*Valor aproximado dos tributos do item

Documentado emitido por Linx Posto Fácil
Linx  www.linx.com.br/posto-facil



HOT STOP AUTO POSTO
 SCUDERIA IV AUTO POSTO LTDA
 AVENIDA CASSIANO RICARDO, 1440, Nao Informado, J
 ALVORADA, SAO JOSE DOS CAMPOS, 12240-540

CNPJ 60.101.888/0001-80 IE 645129230119

Extrato 542381
 CUPOM FISCAL ELETRÔNICO - SAT

CPF/CNPJ do Consumidor: 01.645.691/0001-43

#|COD|DESC|QT|UN|VL UN R\$|(VL TR R\$)*|VL ITEM R\$

001	C1	B11-GASOLINA COMUM	43,641	L	X	
			6,290		(87,27)	274,50
		Desconto				-31,42
		Valor líquido				243,08
		TOTAL R\$				243,08

Cartão de Débito 243,08
 Troco R\$ 0,00

Comete crime quem sonega

OBSERVAÇÕES DO CONTRIBUINTE

Trib aprox R\$: 31,36 Federal e 55,91 Estadual
 Fonte: IBPT/empresometro D84119
 FUNC: CARLA TN:2 PDV:1 ATEND:8

SAT No. 000738629
 28/11/2024 - 15:19:11

3524 1160 1018 8800 0180 5900 0738 6295 4238 1826 6625



Consulte o QR Code pelo aplicativo DeOlhoNaNota
 disponível na AppStore (Apple) e PlayStore
 (Android)

*Valor aproximado dos tributos do item

LinX Documento emitido por Linx Posto Fácil
www.linx.com.br/posto-facil